

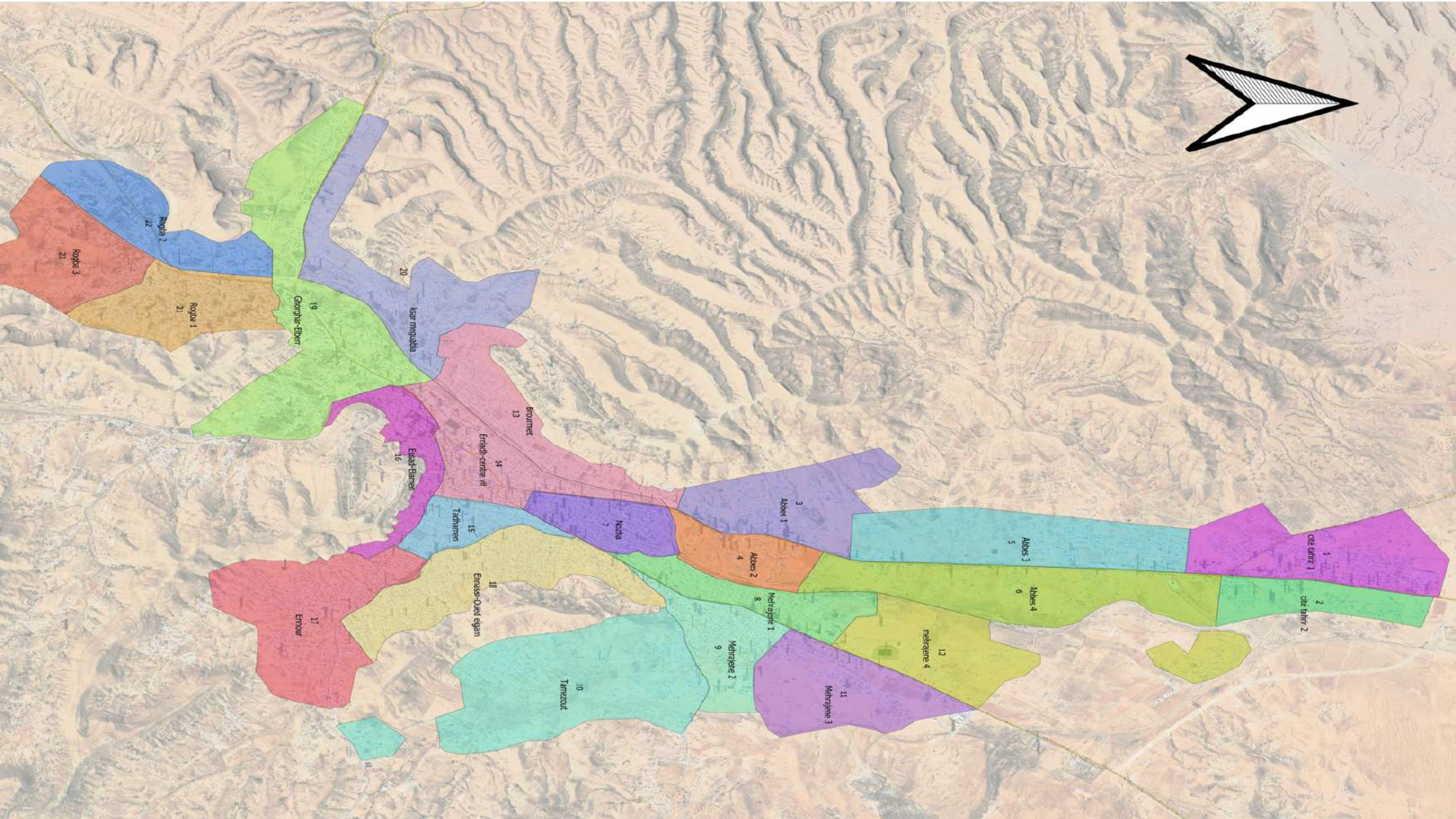

برنامج الاستثمار البلدي التشاركي
لسنة 2022
التشخيص الفني

أكتوبر 2021



num zone	nom cité	surf ha	Total voirie	total revêtu	Total piste	% revet	% mauvais	Total lampes	% ecl	% onass	OBS
1	cité tahrir 1	151	13368	8481	4887	63	12	417	90	95	
2	cité tahrir 2	69	6996	392	6604	6	0	168	85	85	
3	Abbes 1	123	10483	4065	6418	39	0	168	80	75	
4	Abbes 2	64	8191	5860	2331	72	8	129	95	95	
6	Abbes 4	165	7221	0	7221	0	0	334	65	65	
5	Abbes 3	176	12318	3573	8745	29	0	162	0	40	
7	Nozha	62	16786	15242	1544	91	24	204	75	100	وجوب تطهير الشبكة
8	Mehrajene 1	74	15366	12793	2573	83	9	229	95	95	
9	Mehrajene 2	81	15704	14928	776	95	4	216	95	100	
10	Tamezout	262	14195	4495	9700	32	0	153	60	0	
11	Mehrajene 3	131	12386	1388	10998	11	100	167	85	15	

num zone	nom cité	surf ha	Total voirie	total revêtu	Total piste	% revet	% mauvais	Total lampes	% ecl	% onass	OBS
12	mehrajene 4	149	7521	941	6580	13	0	23	0	0	
13	Broumet	103	19601	17093	2508	87	0	345	90	90	
14	Erriadh-centre ville	92	19976	18874	1102	94	5	488	95	95	وجوب تهذيب الشبكة بوسط المدينة
15	Tadhamen	48	13410	13036	374	97	0	229	75	100	وجوب تهذيب الشبكة
16	Essad-Elamen	58	8616	7785	831	90	7	120	70	80	وجوب تهذيب الشبكة
17	Ennour	180	30061	26141	3920	87	5	565	80	90	
18	Ennassr-Oued elgam	142	16926	16575	351	98	27	563	85	95	
19	Ghorghar-Elberr	261	17113	9361	7752	55	11	344	90	70	
20	ksar meguabla	160	13993	9164	4829	65	8	328	70	60	
21	Rogba 1	107	13932	11957	1975	86	0	310	80	90	وجوب تهذيب الشبكة
22	Rogba 2	103	8142	3533	4609	43	18	49	50	40	
23	Rogba 3	124	7025	5651	1374	80	12	58	75	70	

STATISTIQUE PAR % DE REVETEMENT

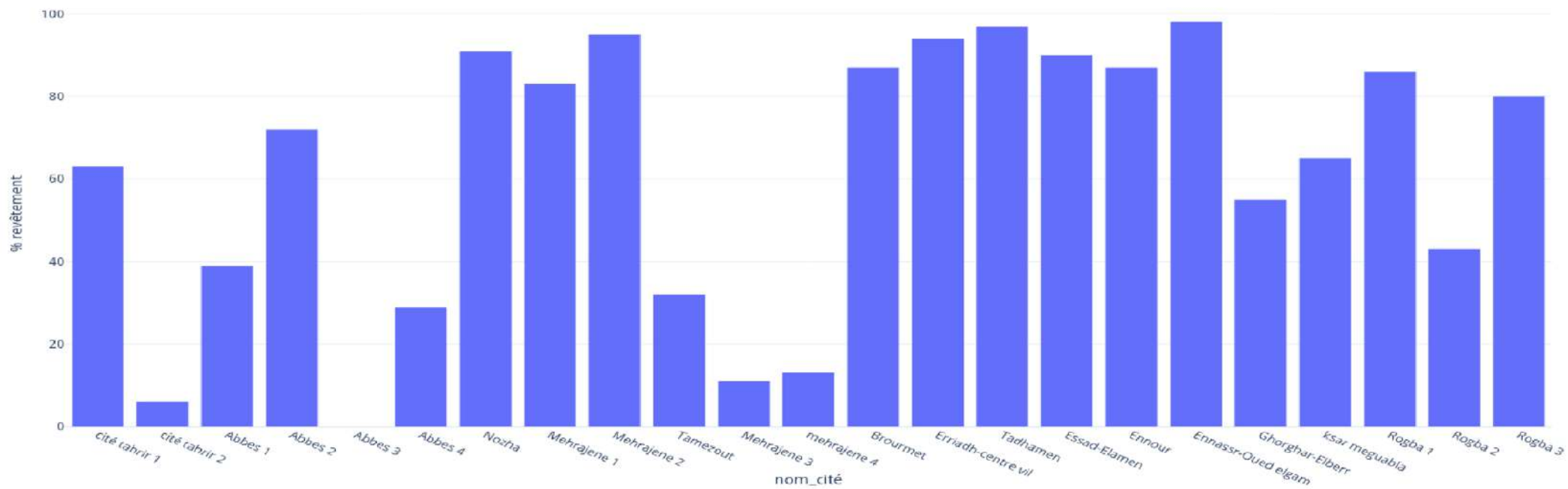

STATISTIQUE PAR % DE RACCORDEMENT AU RESEAU EAUX USEES

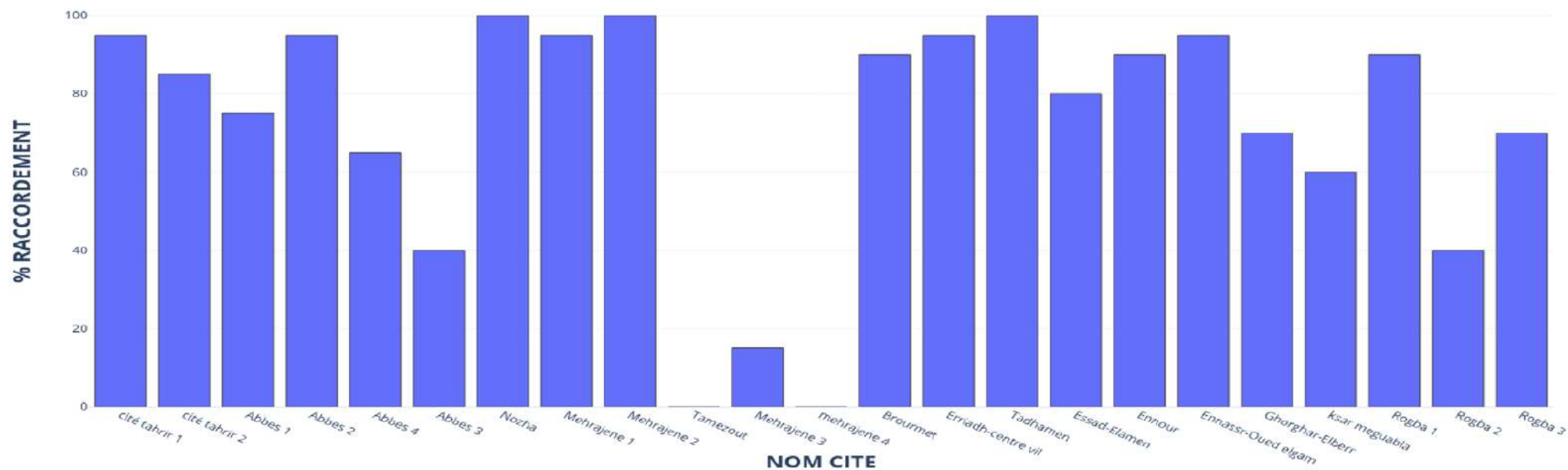

ZONE 1 : CITE TAHRIR 1

stat_zone 1
voirie_zone 1
bicoche
enrobé
piste
zone 1-1
Google Hybrid

Google Satellite

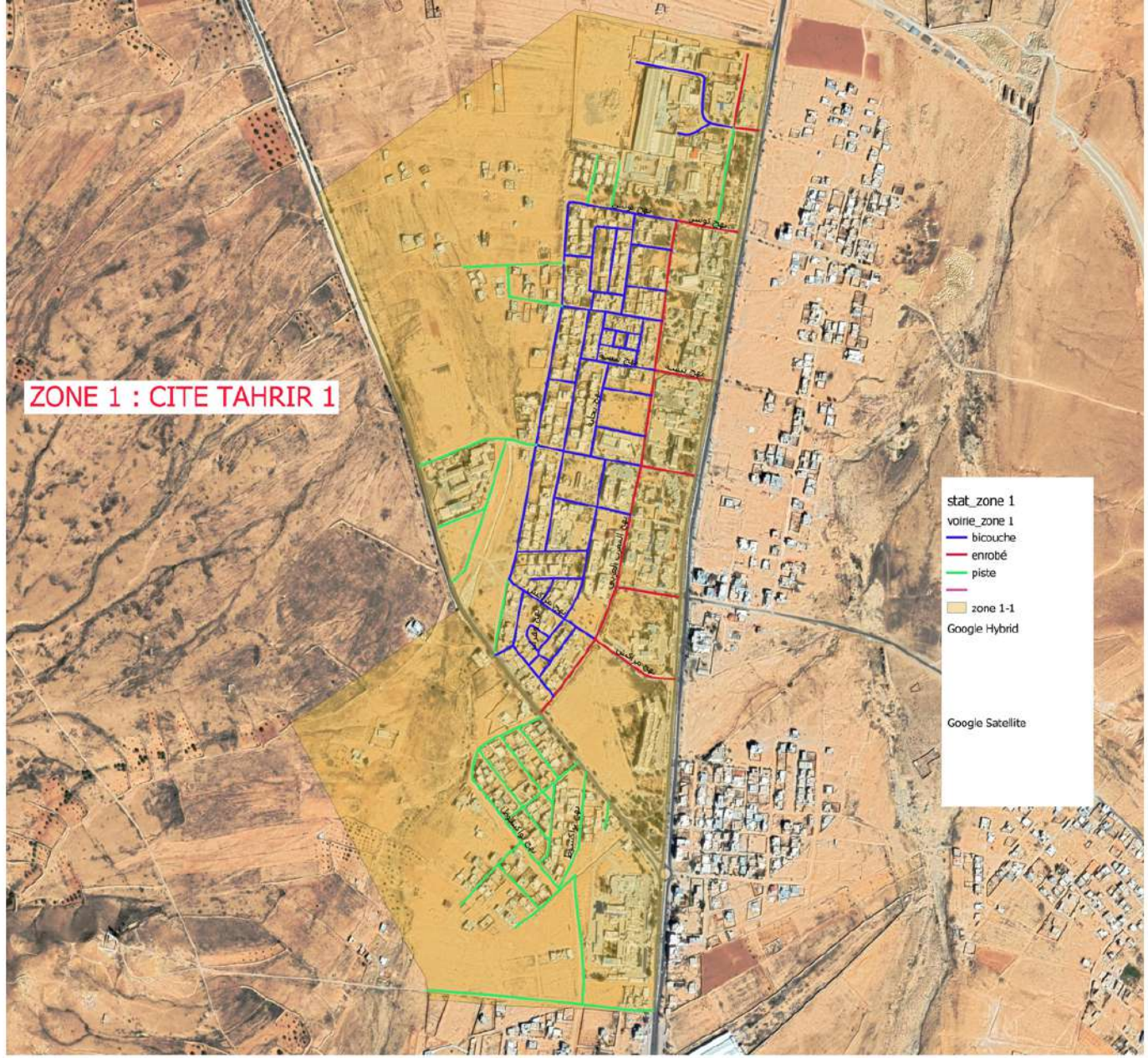

num_zone	non_cité	secteur	S voirie	S enrobé	S bicouche	S piste	% revet	S bon état	S moyen ét	S mauvais	% mauvais
1	Tahrir 1	Broumett	13368	2085	6396	4887	63	2085	5337	1059	12

STATISTIQUE PAR TYPE DE REVETEMENT ZONE 1

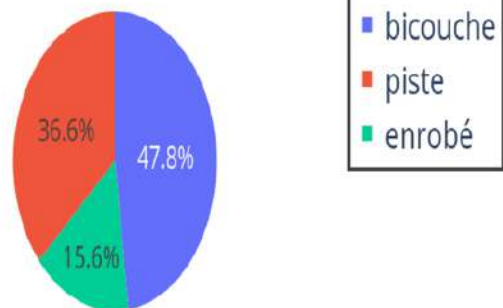

STATISTIQUE PAR ETAT DE REVETEMENT ZONE 1

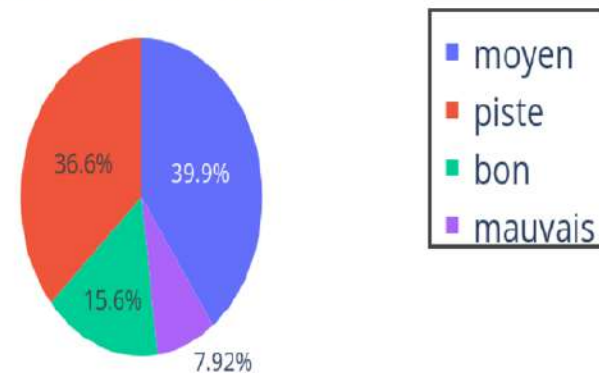

PAI 2022

ZONE 1 : CITE TAHRIR 1

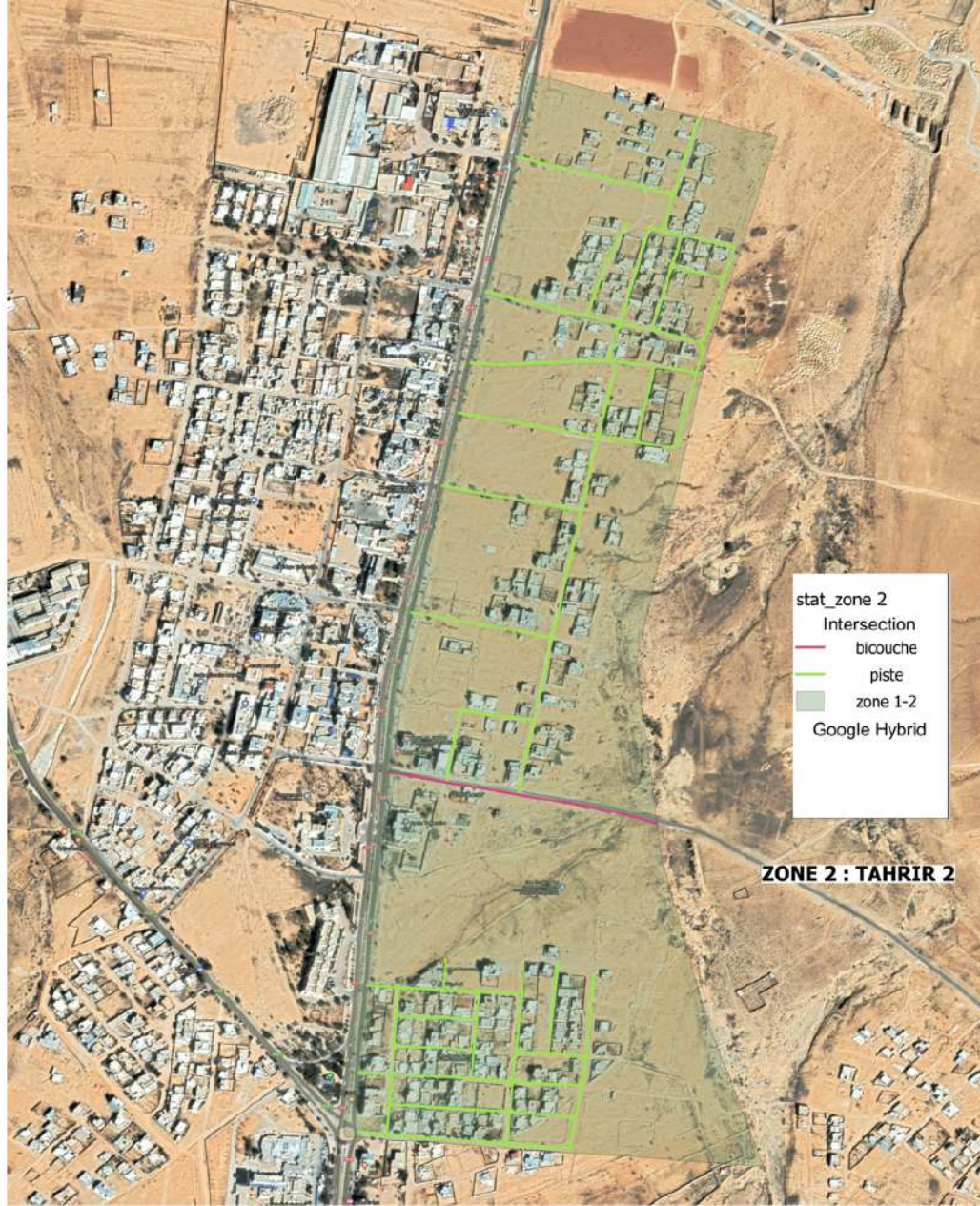

N° zone	nom_cité	secteur	surface_ha	S voirie	S bicouche	S piste	% revêtement	S bon état	lampe HPL	lampe SHP	Total lampa
2	Tahrir 2	Bourmett	69	6996	392	6604	6	392	0	148	148

STATISTIQUE PAR TYPE DE REVETEMENT ZONE 2

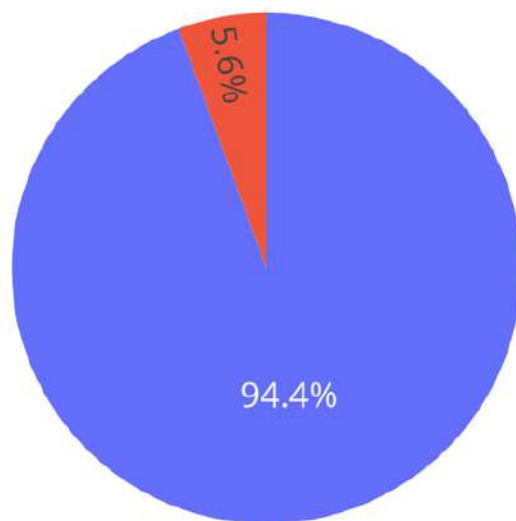

PAI 2022
ZONE 2 : TAHRIR 2

OCTOBRE 2021

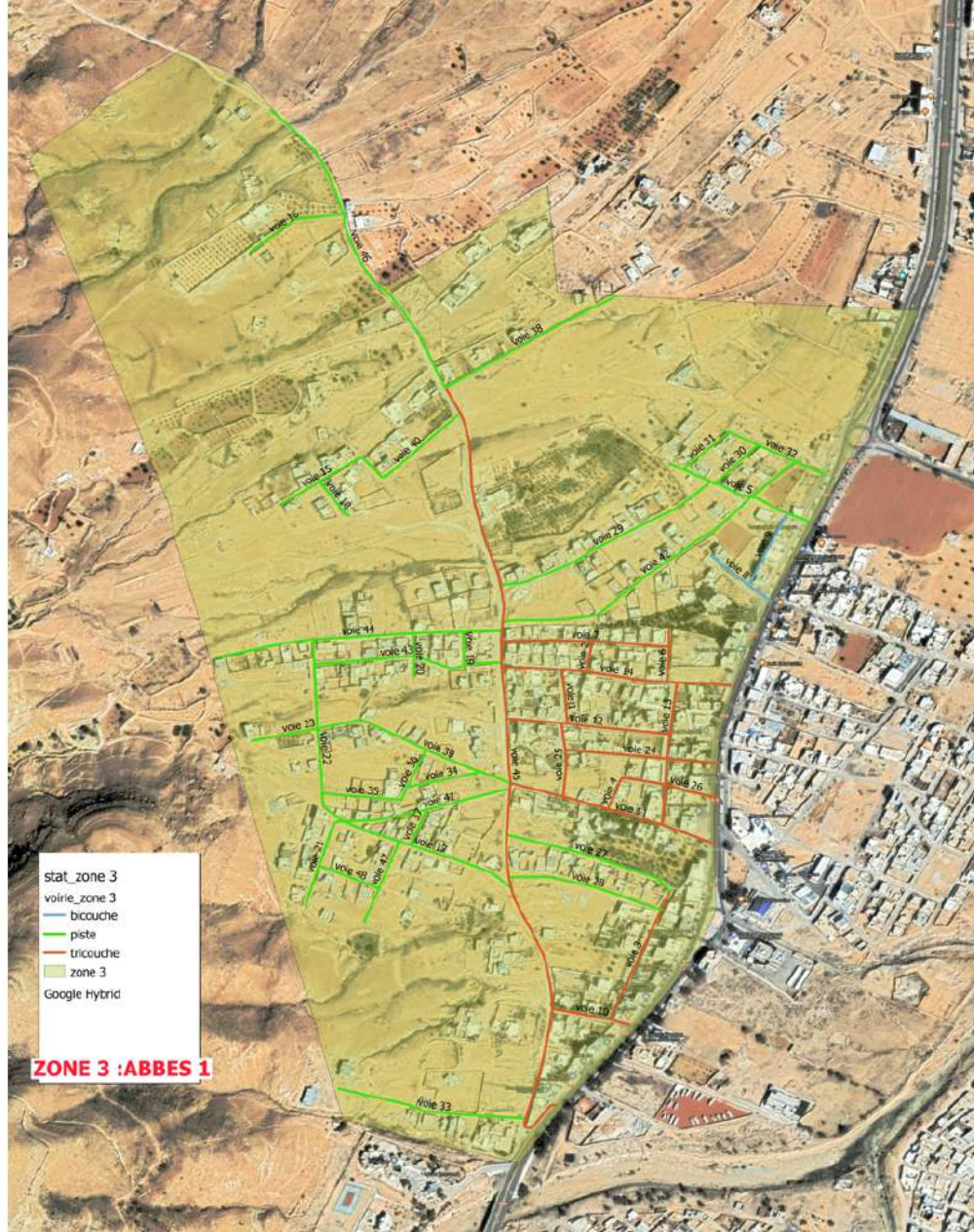

- stat_zone 3
- volrie_zone 3
- bicouche
- piste
- triccouche
- zone 3
- Google Hybrid

ZONE 3 : ABBES 1

num_zone	nom_cité	secteur	surf_ha	S routes	S enrobé	S tricouch	S bicouche	S piste	% revet	S bon état	S moyen ét	S mauvais	% mauvais	lampes HPL	lampes SHP	S lampes
3	Abbés 1	Bourmett	175	10483	0	3817	248	6418	39	4065	0	0	0	0	168	168

STATISTIQUE PAR ETAT DE REVETEMENT ZONE 3

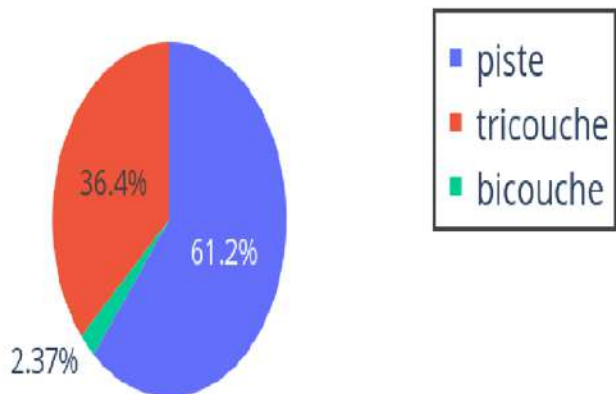

STATISTIQUE PAR ETAT DE REVETEMENT ZONE 3

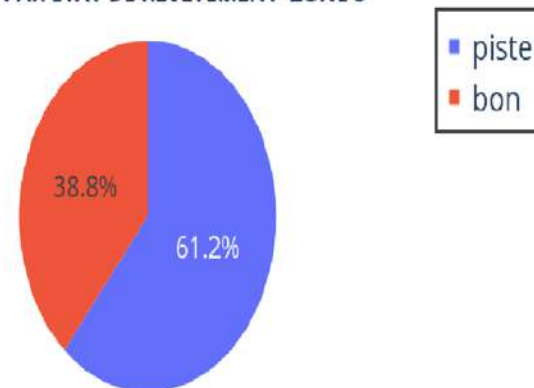

OCTOBRE 2021

PAI 2022
ZONE 3 :ABBES 1

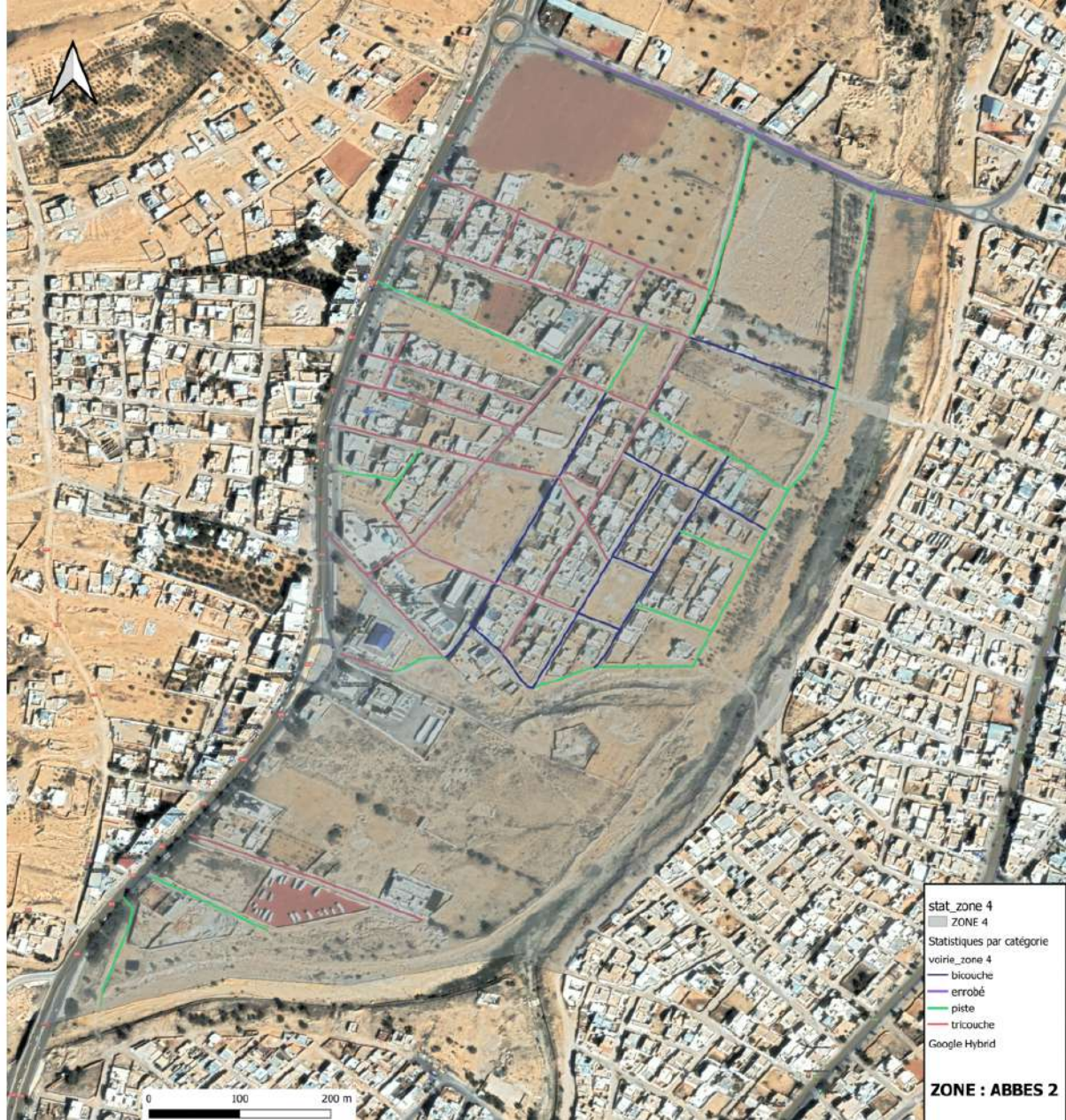

stat_zone 4
ZONE 4
Statistiques par catégorie
voirie_zone 4
bicouche
errobé
piste
tricouche
Google Hybrid

ZONE : ABBES 2

surf_ha	num_zone	nom_cité	secteur	S routes	S enrobé	S bicouche	S tricouche	S piste	% revêtement	S bon état	S mauvais état	% mauvais état	lampes HPL	lampes SHP	S lampes
65	4	Abbes 2	Broumett	8191	451	1587	3822	2331	72	5150	710	12	8	121	129

STATISTIQUE PAR TYPE DE REVETEMENT ZONE 4

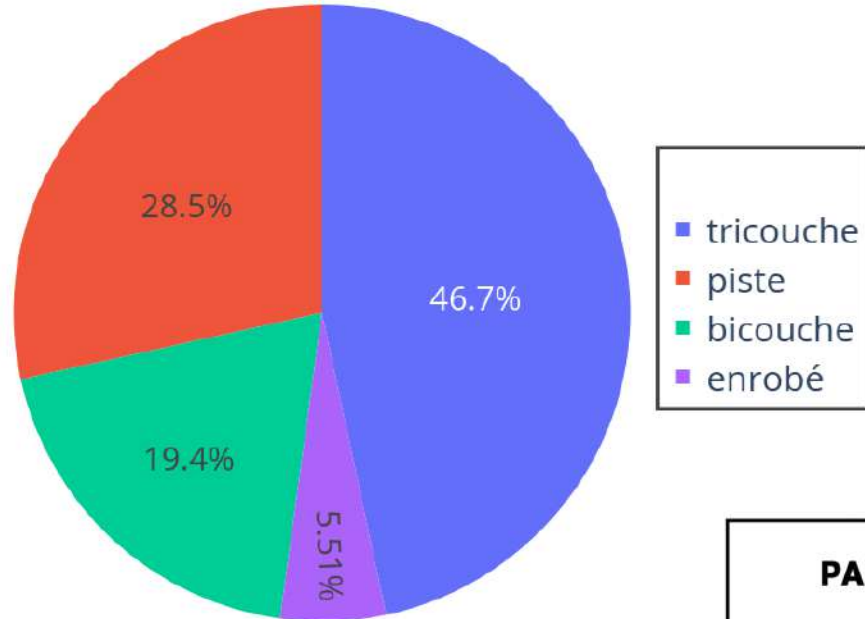

STATISTIQUE PAR ETAT DE REVETEMENT ZONE 4

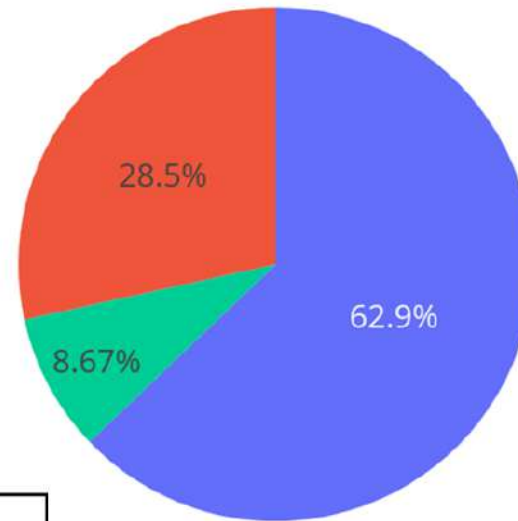

PAI 2022
ZONE : ABBES 2

OCTOBRE 2021



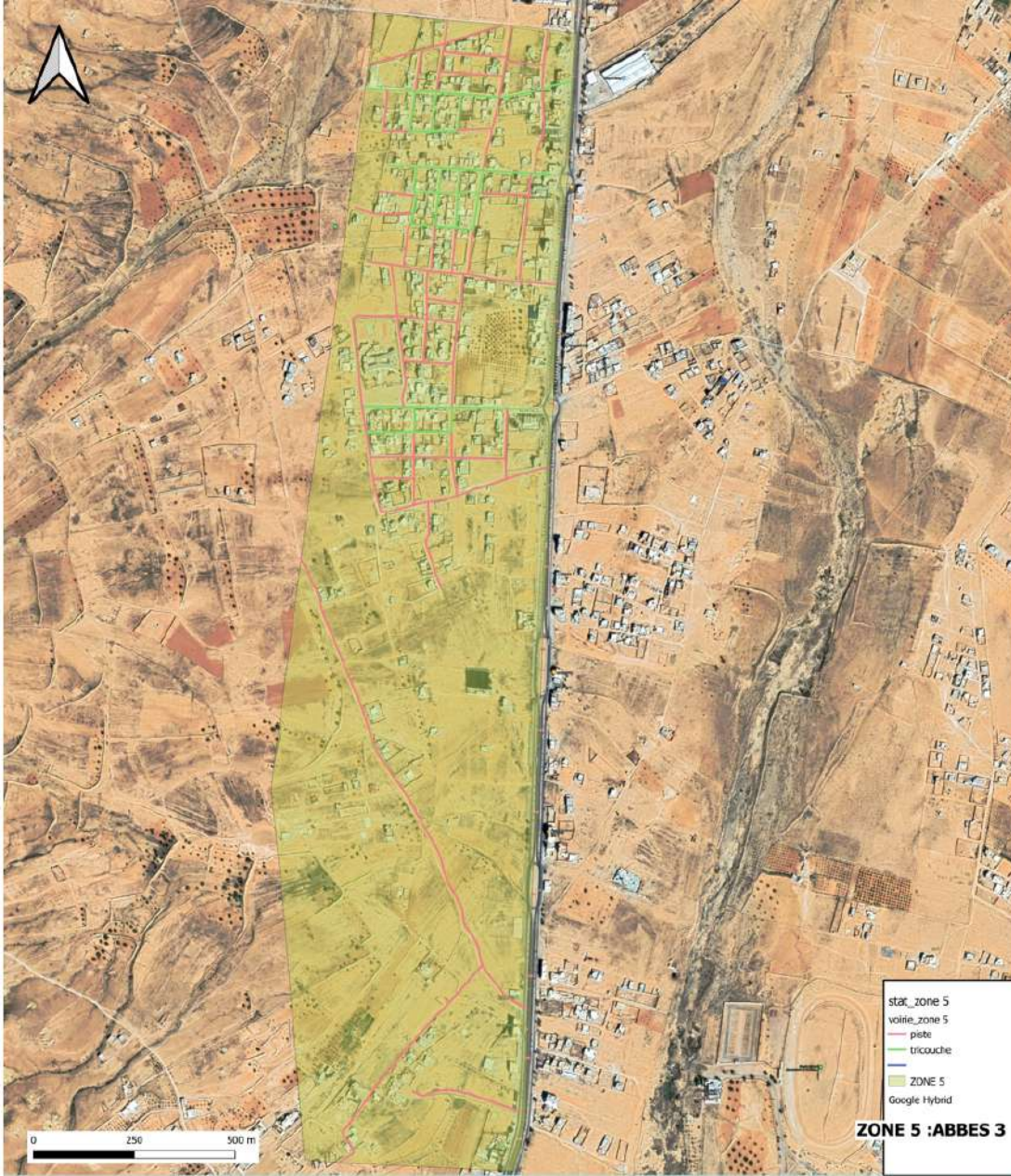

- stat_zone 5
- voirie_zone 5
- piste
- tracouche
- ZONE 5
- Google Hybrid

ZONE 5 : ABBES 3

num_zone	nom_zone	secteur	surf_ha	S routes	S enrobé	S bicouche	S tricouche	S piste	% revêtement	S bon état	lampes HPL	lampe SHP	S lampes
6	Abbes 4	Bourmett	175	12318	0	0	3573	8745	29	3573	0	334	334

STATISTIQUE PAR TYPE DE REVETEMENT ZONE 5

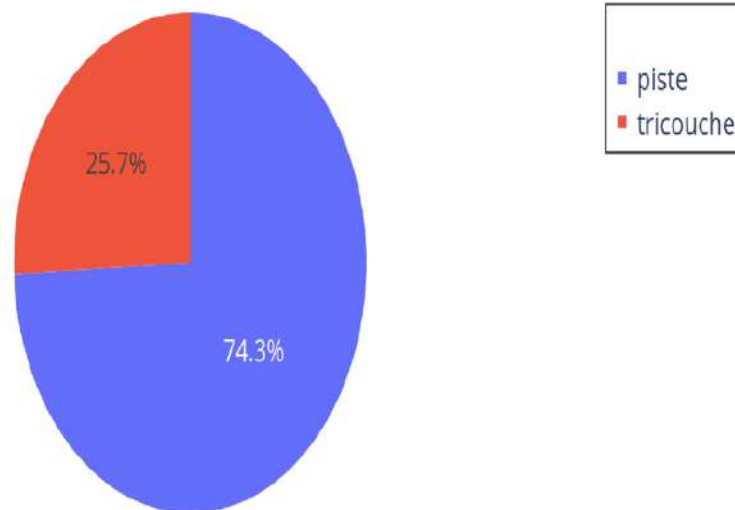

PAI 2022

ZONE 5 :ABBES 3

OCTOBRE 2021

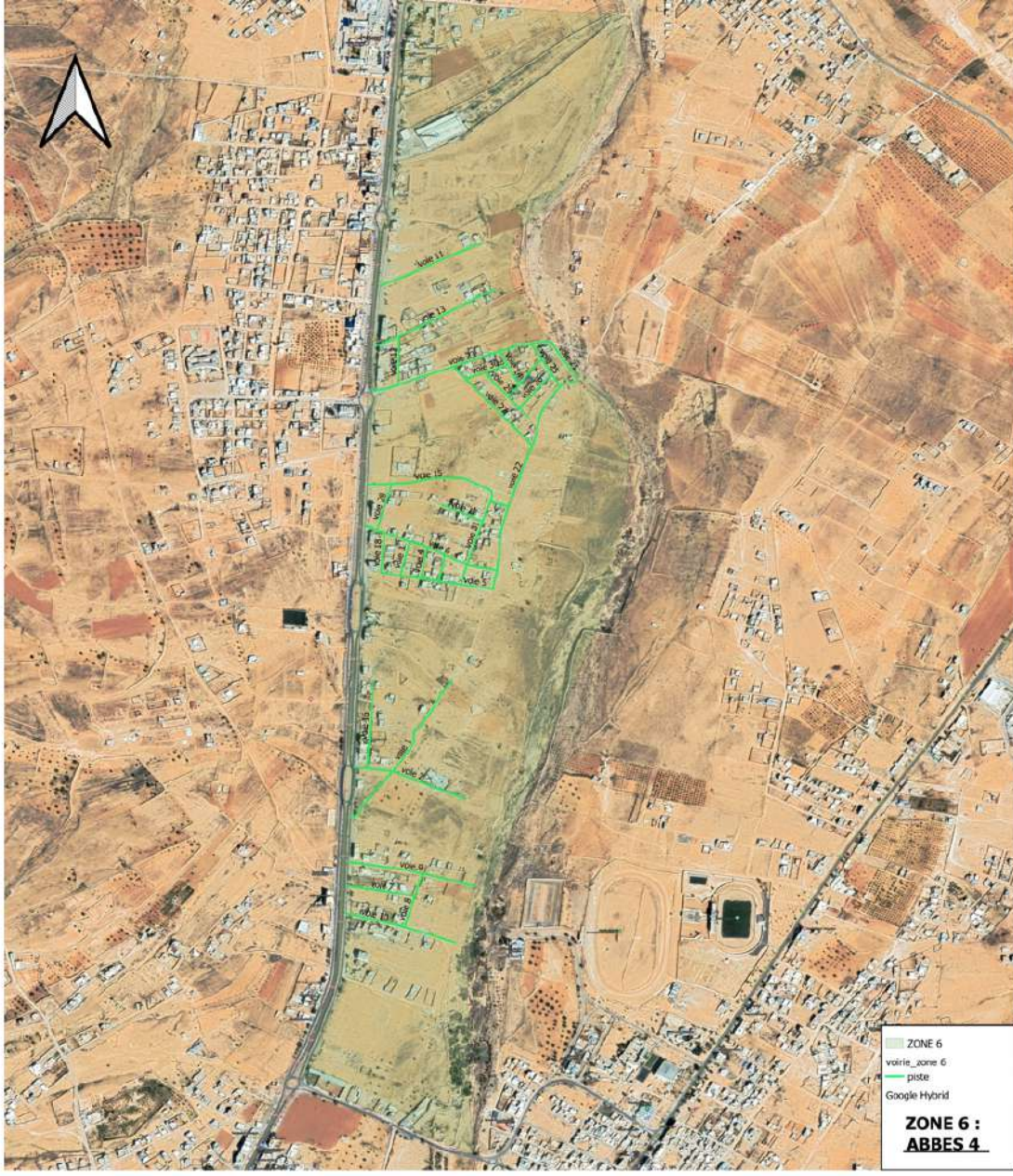

ZONE 6
vairie_zone 6
parcelle
Google Hybrid

ZONE 6 :
ABBES 4

surf_ha	num_zone	nom_cité	secteur	S routes	S enrobé	S bicouche	S piste	% revêtement	lampes SHP
---------	----------	----------	---------	----------	----------	------------	---------	--------------	------------

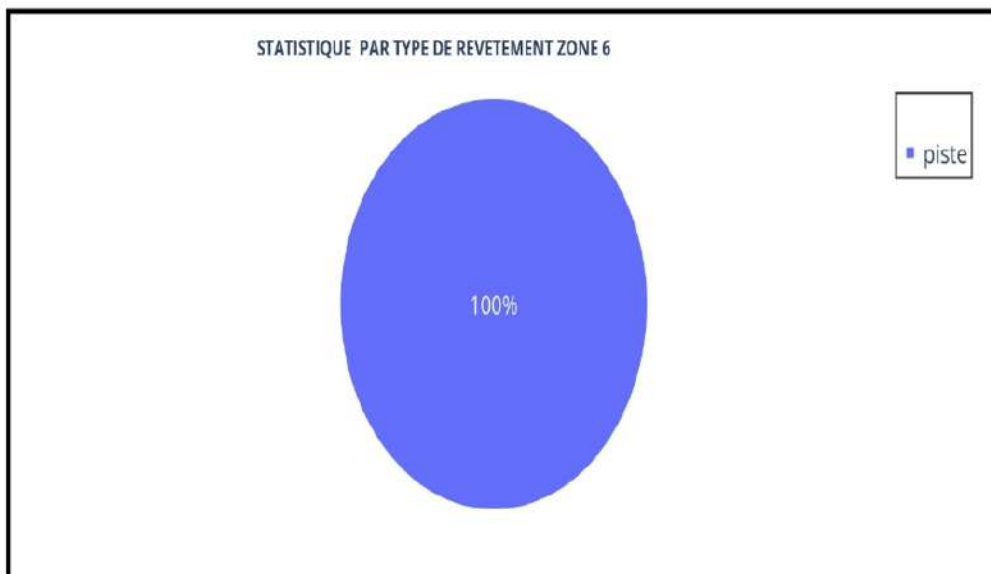

PAI 2022

ZONE 6 :
ABBES 4

OCTOBRE 2021

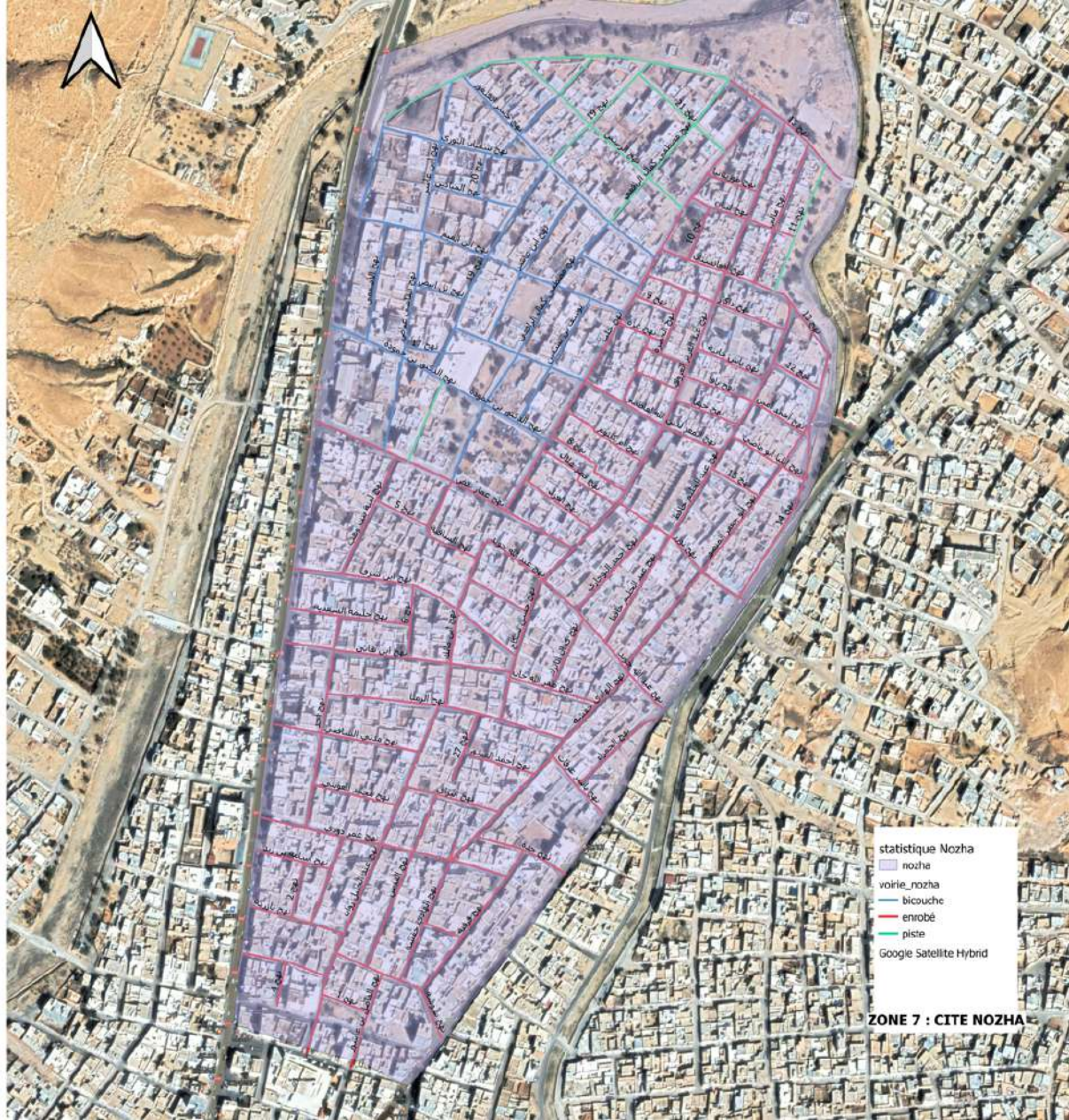

N° zone	nom cité	secteur	Surf ha	S voirie	S enrobé	S bicouche	S piste	% revêt	S bon état	S moyen état	S mauvais état	% mauvais état	Lampe SHP	lampe HPL	Total lampe
7	Nozha	Nozha	62	16786	11698	3544	1544	91	11698	115	3660	24	90	114	204

STATISTIQUE PAR TYPE DE REVETEMENT ZONE 7

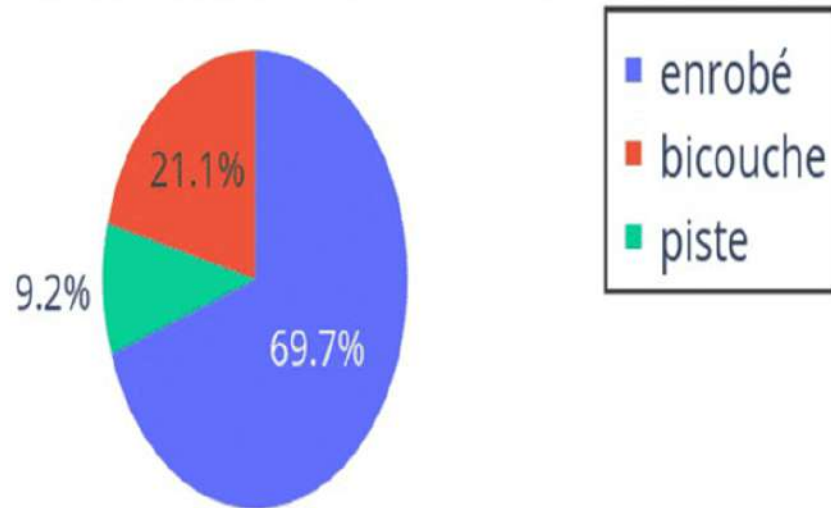

STATISTIQUE PAR ETAT DE REVETEMENT ZONE 7

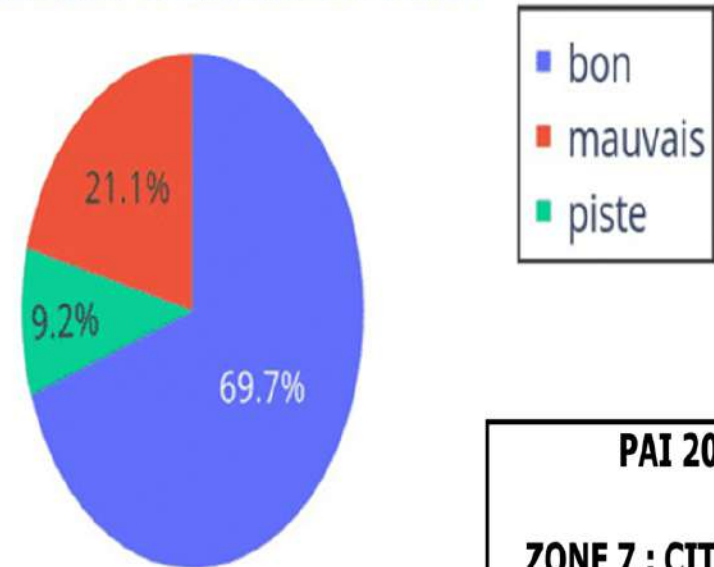

PAI 2022

ZONE 7 : CITE NOZHA

OCTOBRE 2021

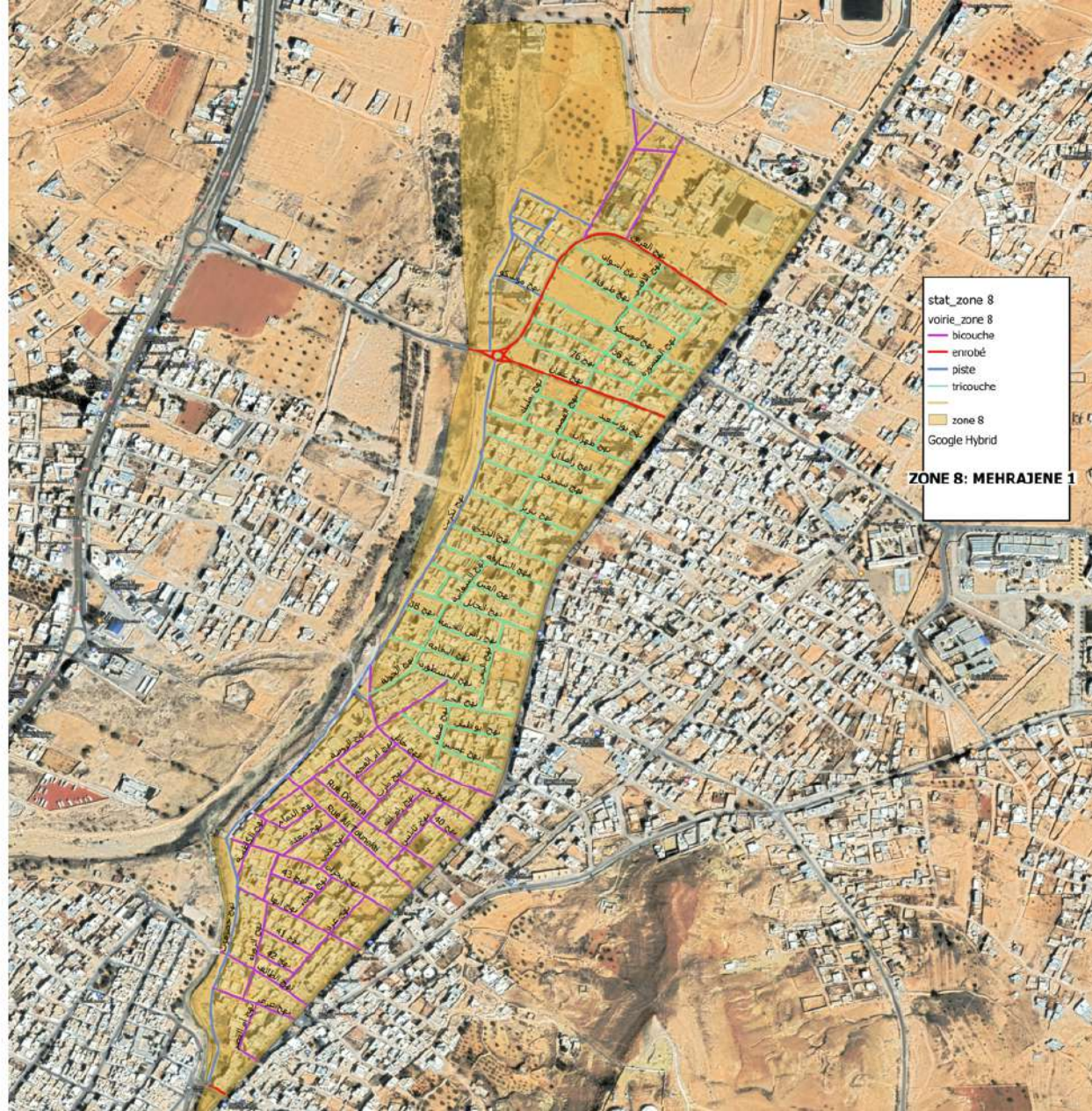

ZONE 8: MEHRAJENE 1

num_zone	nom_cité	secteur	S voirie	S enrobé	S tricouche	S bicouche	S piste	% revêtement	S bon état	S moyen état	S mauvais état	% mauvais état	lampes HPL	lampe SHP	S lampes
8	Mehrajene 1	Oued elghar	15366	1121	6224	5448	2573	83	7522	4320	1091	9	0	229	229

STATISTIQUE PAR TYPE DE REVETEMENT ZONE 8

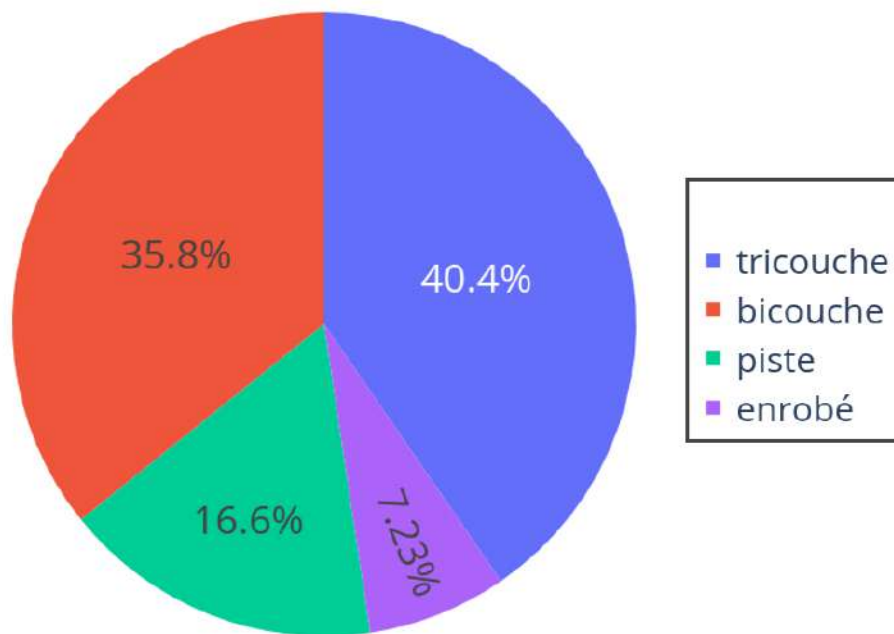

STATISTIQUE PAR ETAT DE REVETEMENT ZONE 8

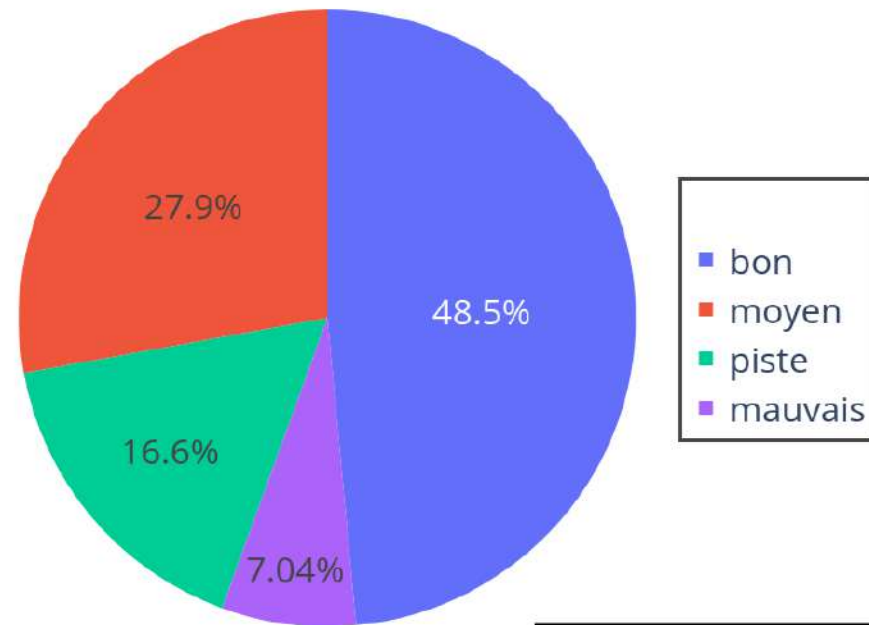

PAI 2022
ZONE 8: MEHRAJENE 1

OCTOBRE 2021

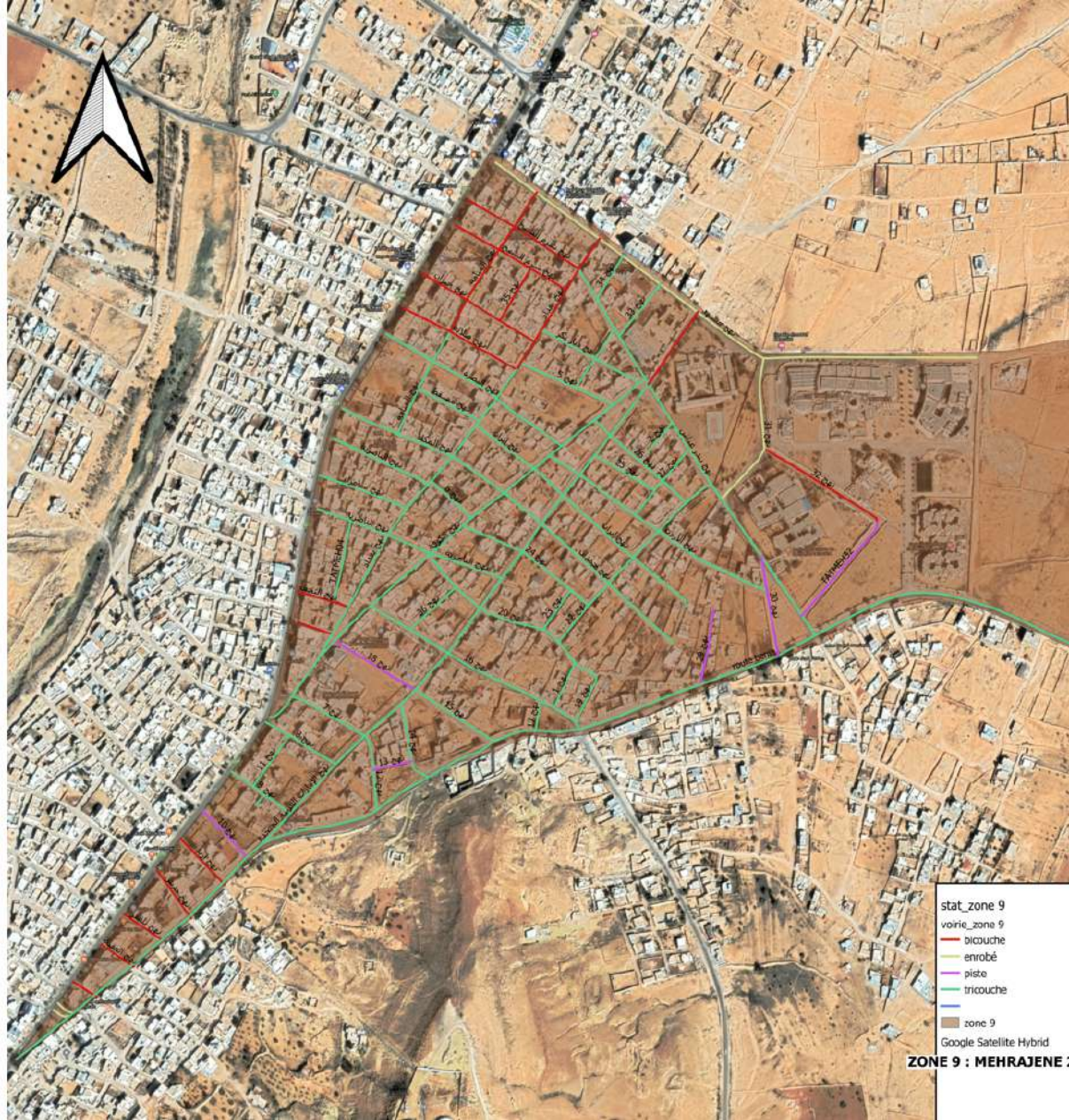

stat_zone 9

voirie_zone 9

— bicouche

— enrobé

— piste

— tricoche

■ zone 9

Google Satellite Hybrid

ZONE 9 : MEHRAJENE 2

num_zone	nom_cité	secteur	S voirie	S enrobé	S tricouch	S bicouche	S piste	% reveteme	S bon éta	S moyen é	S mauvais	% mauvais	lampes HPL	lampes SHP	S lampes
9	Mehrajene 2	Oued elghar	15704	1158	11506	2264	776	95	12877	1404	647	4	0	216	216

STATISTIQUE PAR TYPE DE REVETEMENT ZONE 9

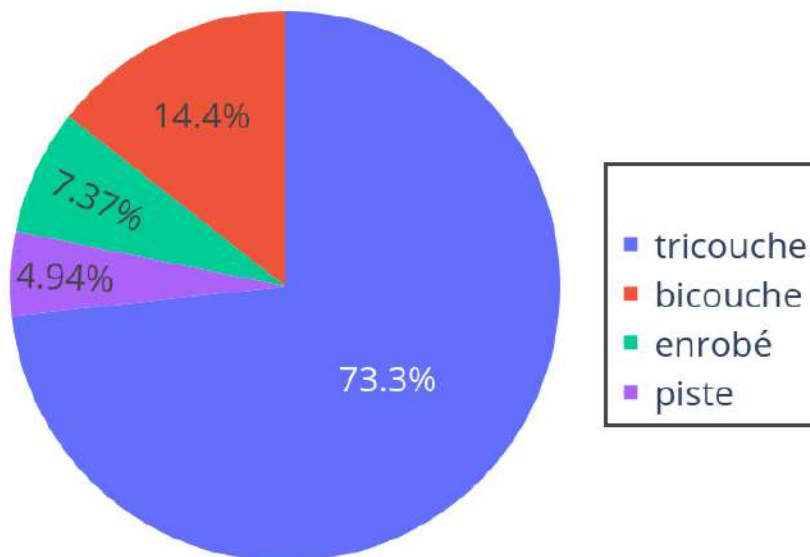

STATISTIQUE PAR ETAT DE REVETEMENT ZONE 9

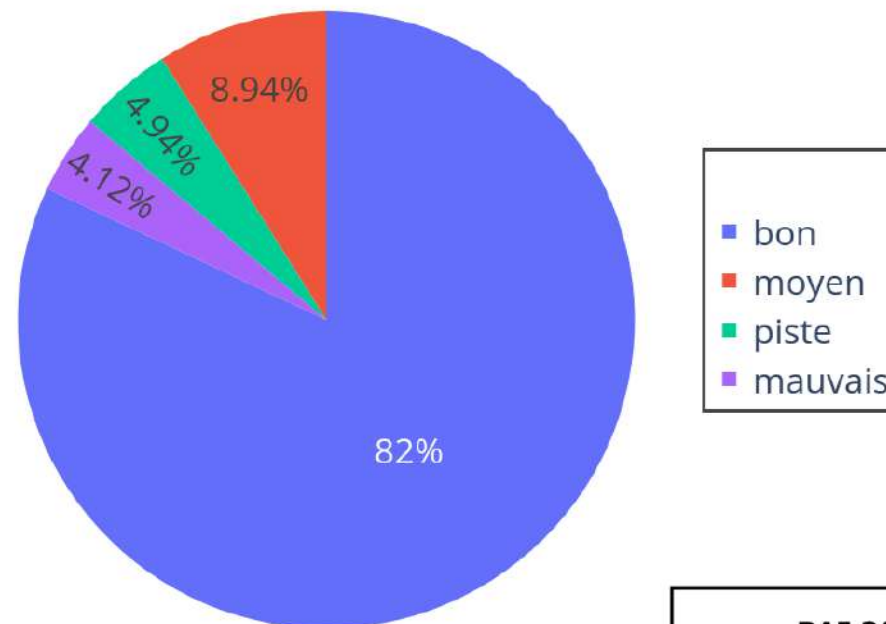

PAI 2022
ZONE 9 : MEHRAJENE 2

OCTOBRE 2021

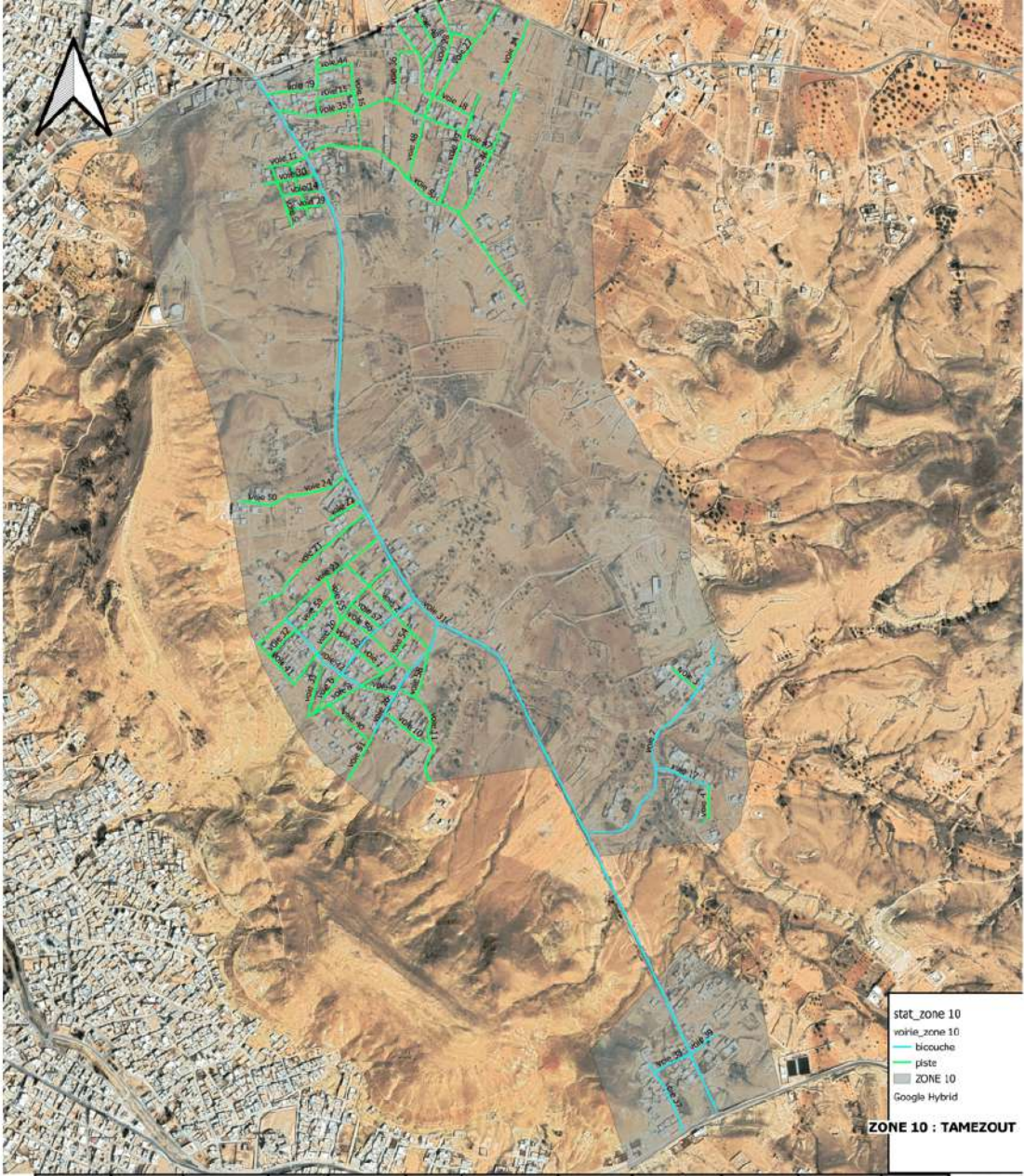

- stat_zone 10
- voirie_zone 10
- bicoche
- piste
- ZONE 10
- Google Hybrid

ZONE 10 : TAMEZOUT

num_zone	nom_cité	secteur	S voirie	S bicouche	S piste	% revêtement	S bon état	S moyen état	lampe HPL	lampes SHP	S lampes
10	Tamezout	Oued elghar	14195	4495	9700	32	4389	106	10	153	163

STATISTIQUE PAR TYPE DE REVETEMENT ZONE 10

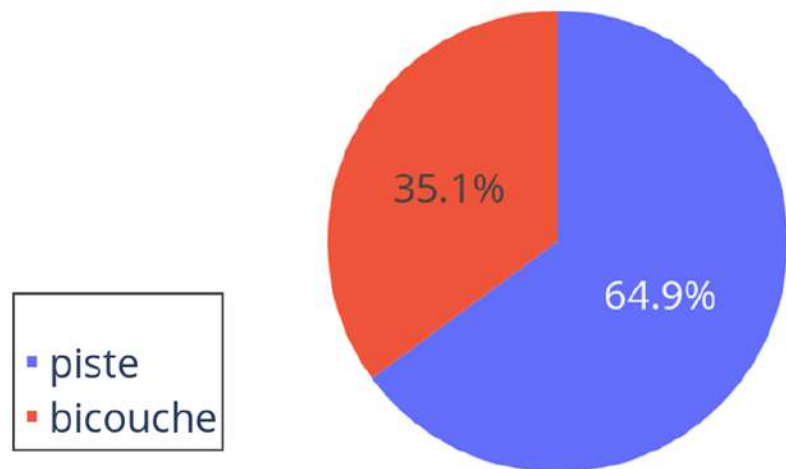

STATISTIQUE PAR ETAT DE REVETEMENT ZONE 10

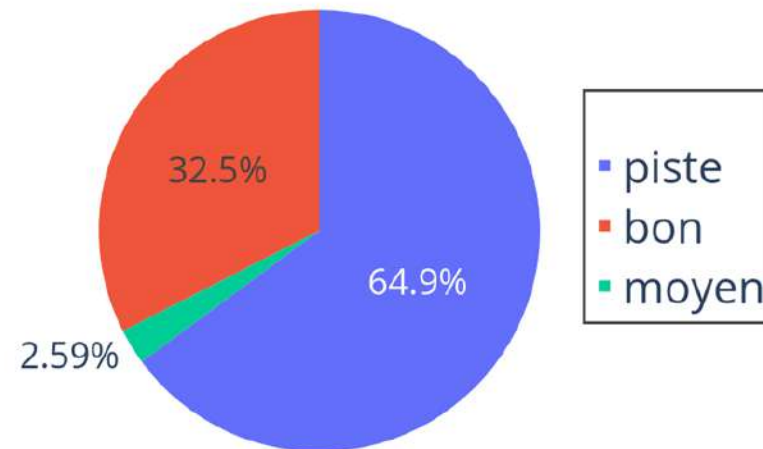

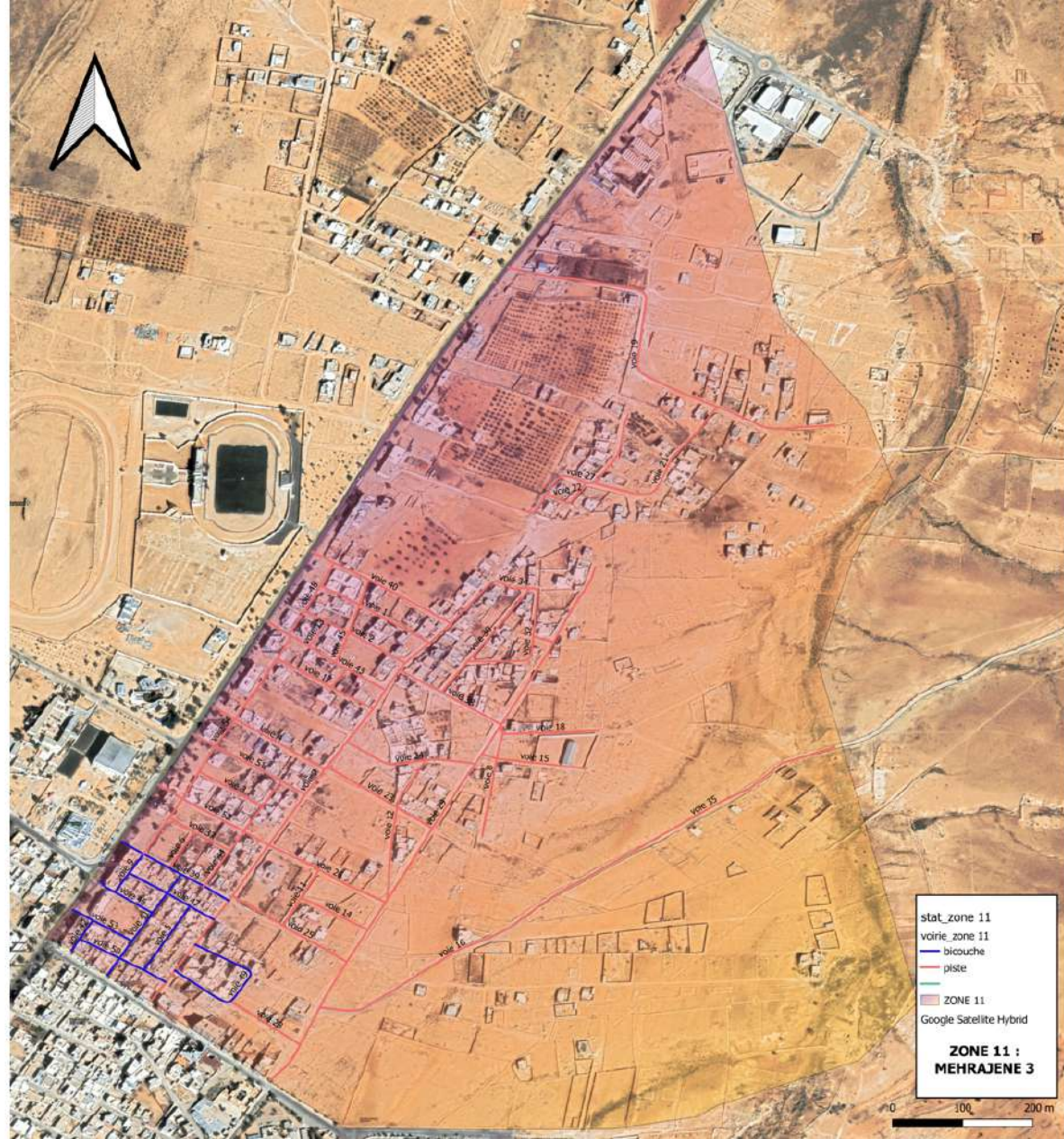

stat_zone 11
voirie_zone 11
bicouche
piste
ZONE 11
Google Satelite Hybrid

**ZONE 11 :
MEHRAJENE 3**



num_zone	nom_cité	secteur	S voirie	S bicouche	S piste	% revêtement	S moyen état	S mauvais	% mauvais état	lampes HPL	lampes SHP	S lampes
11	Mehrajene 3	Oued elghar	12386	1388	10998	11	246	1142	100	0	167	167

STATISTIQUE PAR TYPE DE REVETEMENT ZONE 11

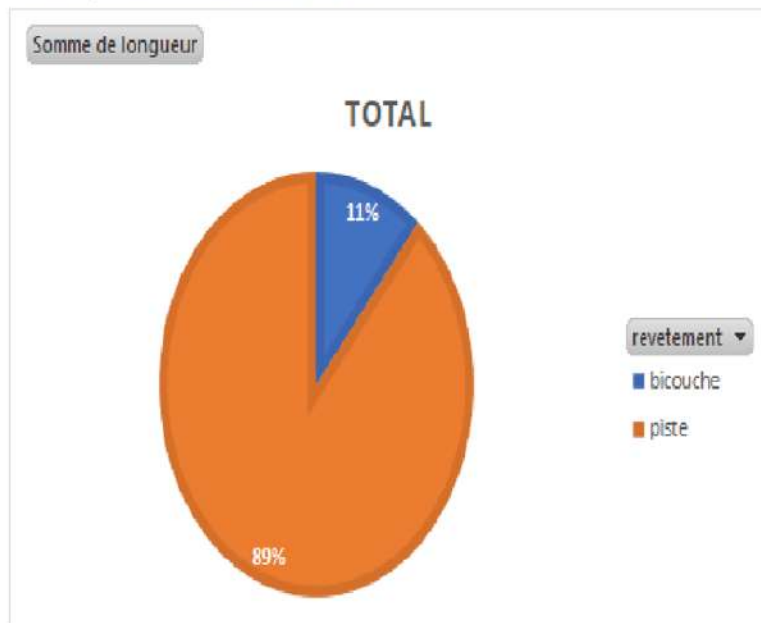

STATISTIQUE PAR ETAT DE REVETEMENT ZONE 11

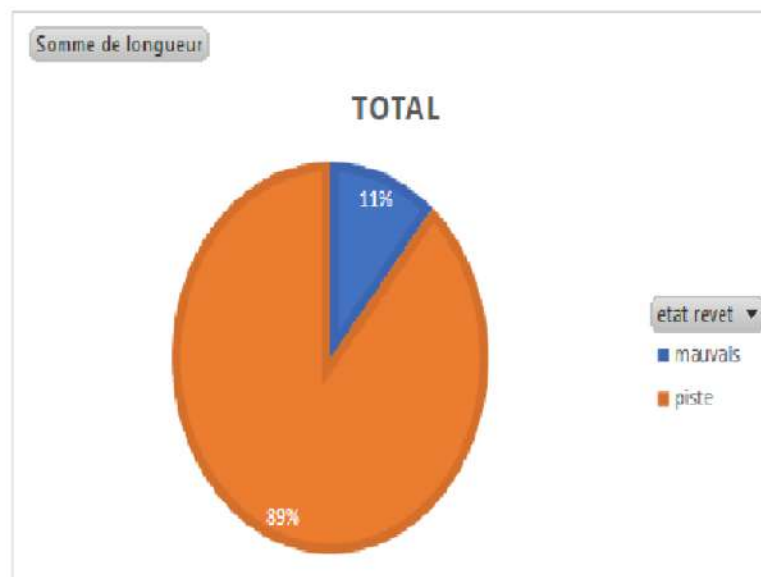

PAI 2022

ZONE 11 :
MEHRAJENE 3

OCTOBRE 2021

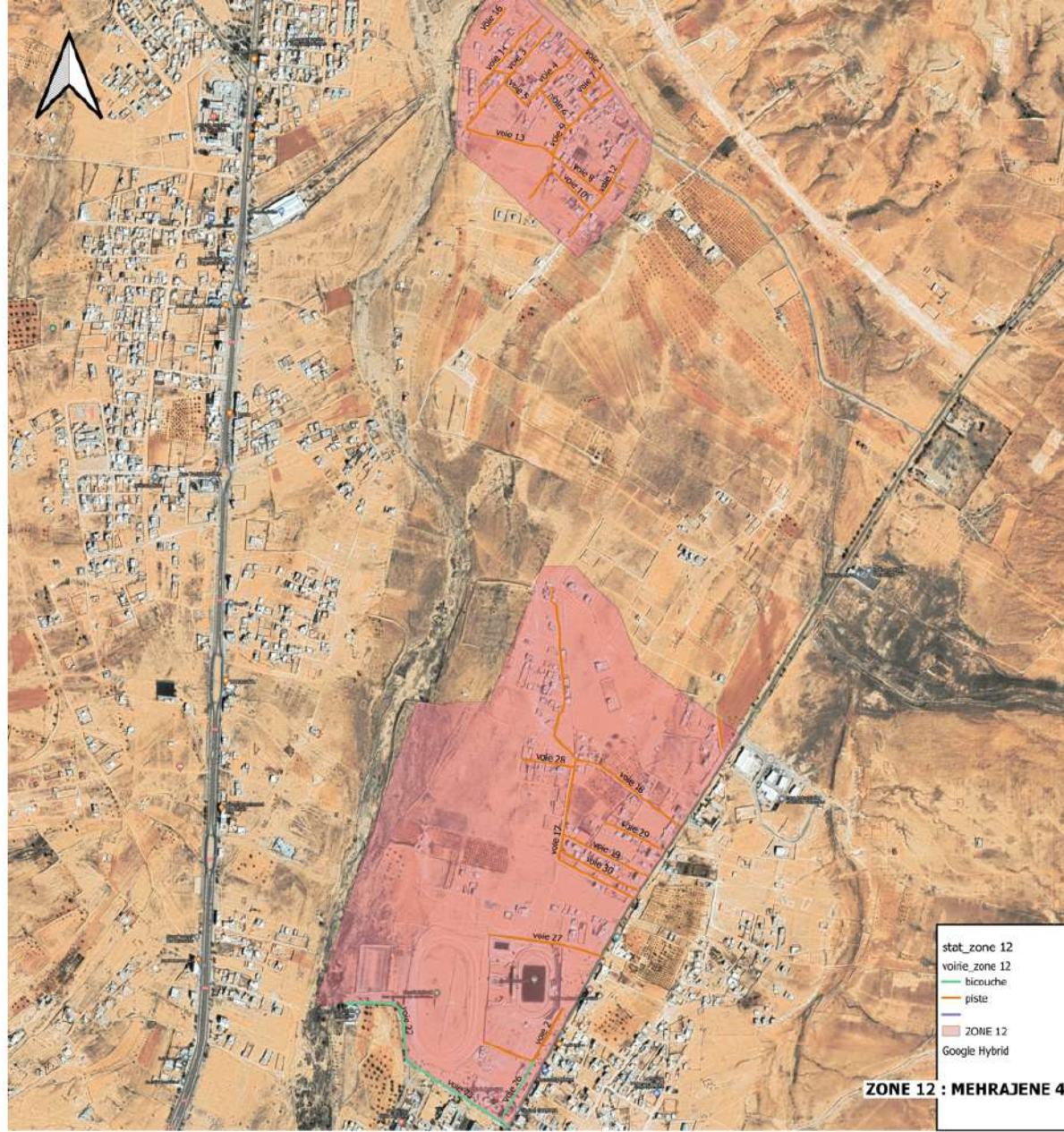

- stat_zone 12
- voirie_zone 12
- bicouche
- plis
- ZONE 12
- Google Hybrid

ZONE 12 : MEHRAJENE 4

num_zone	nom_cité	secteur	S voirie	S bicouche	S piste	% revêtement	S bon état	lampes HPL	lampes SHP	S lampes
12	Mehrajene 4	Oued elghar	7521	941	6580	13	941	8	15	23

STATISTIQUE PAR TYPE DE REVETEMENT ZONE 12

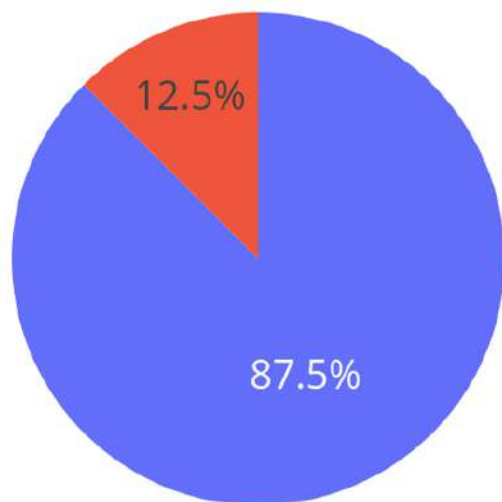

PAI 2022
ZONE 12 : MEHRAJENE 4

OCTOBRE 2021

- voieie
- béton
- bicouche
- enrobé
- piste
- cité broumett
- Google Satellite Hybrid

Zone 13 Cité broumett

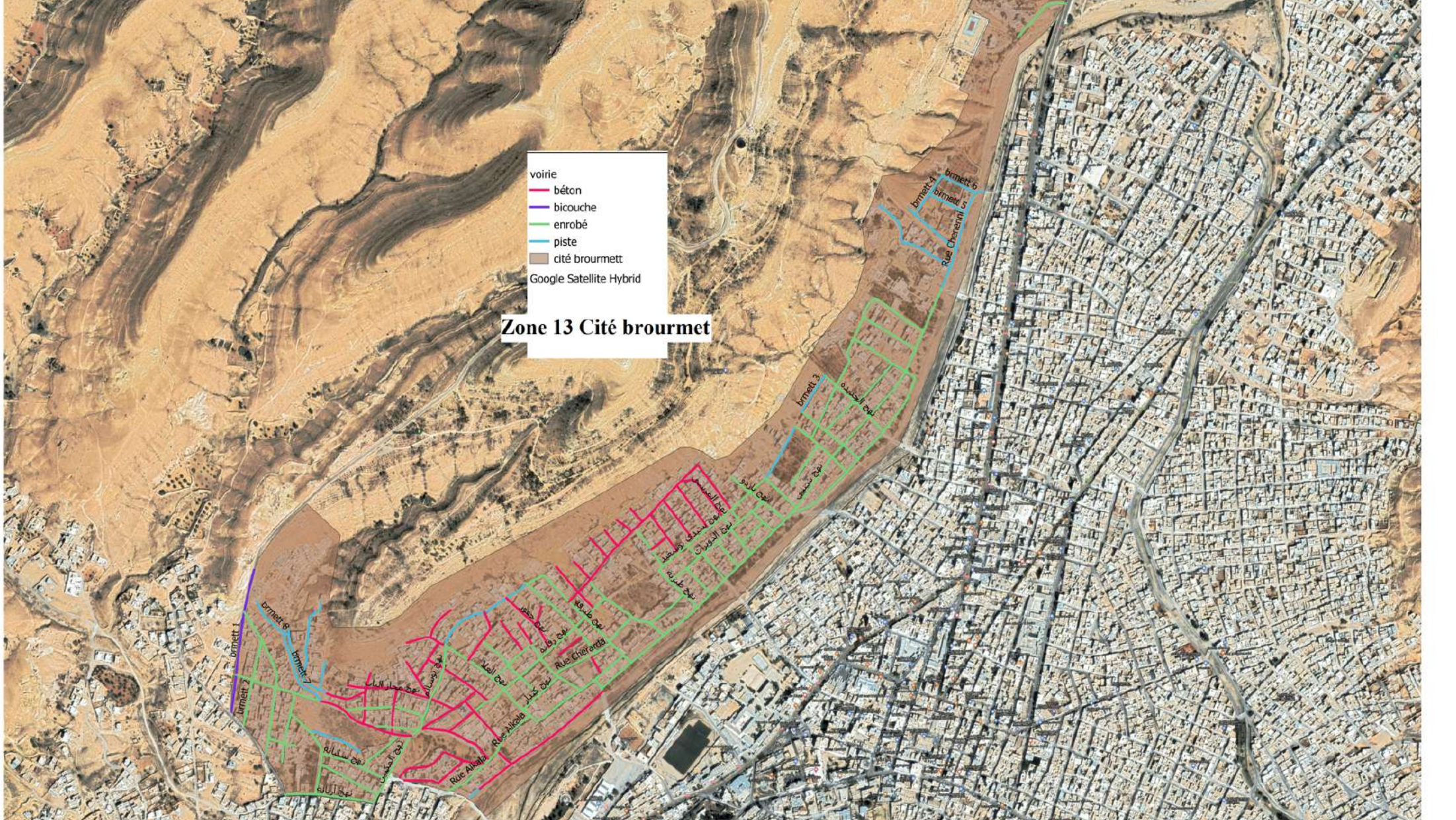

Secteur	num_zone	Σ routes	Σ enrobé	Σ béton	Σ bicouche	Σ tricouche	% revet	Σ piste	nom_cité	S bon état	lampes HPL	lampes SHP	S lampes
broumett	13	19601	11540	5190	363	0	87	2508	Broumett	17100	0	345	345

STATISTIQUE PAR TYPE DE REVETEMENT ZONE 13

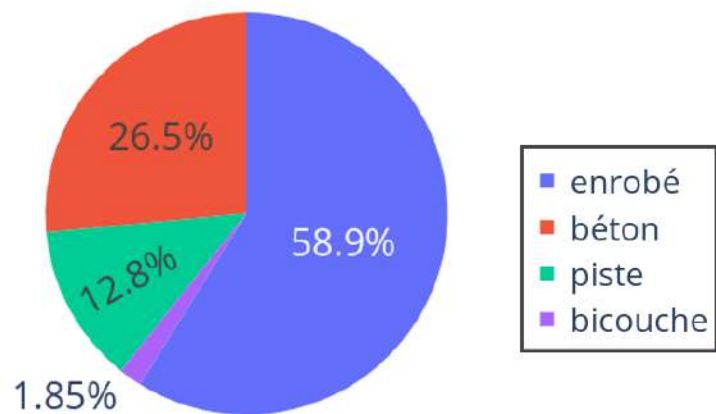

STATISTIQUE PAR ETAT DE REVETEMENT ZONE 13

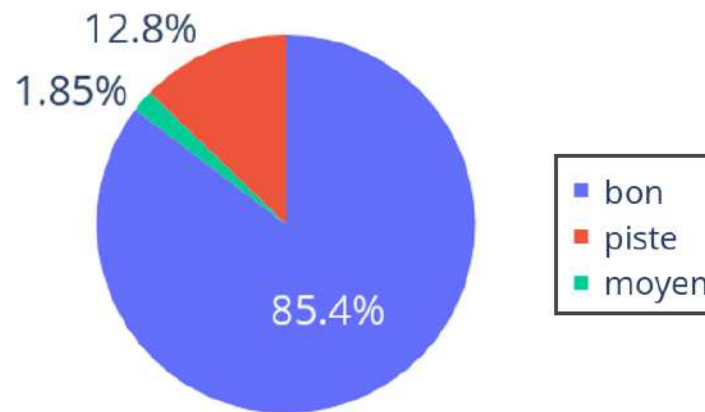

PAI 2022
Zone 13 Broumett

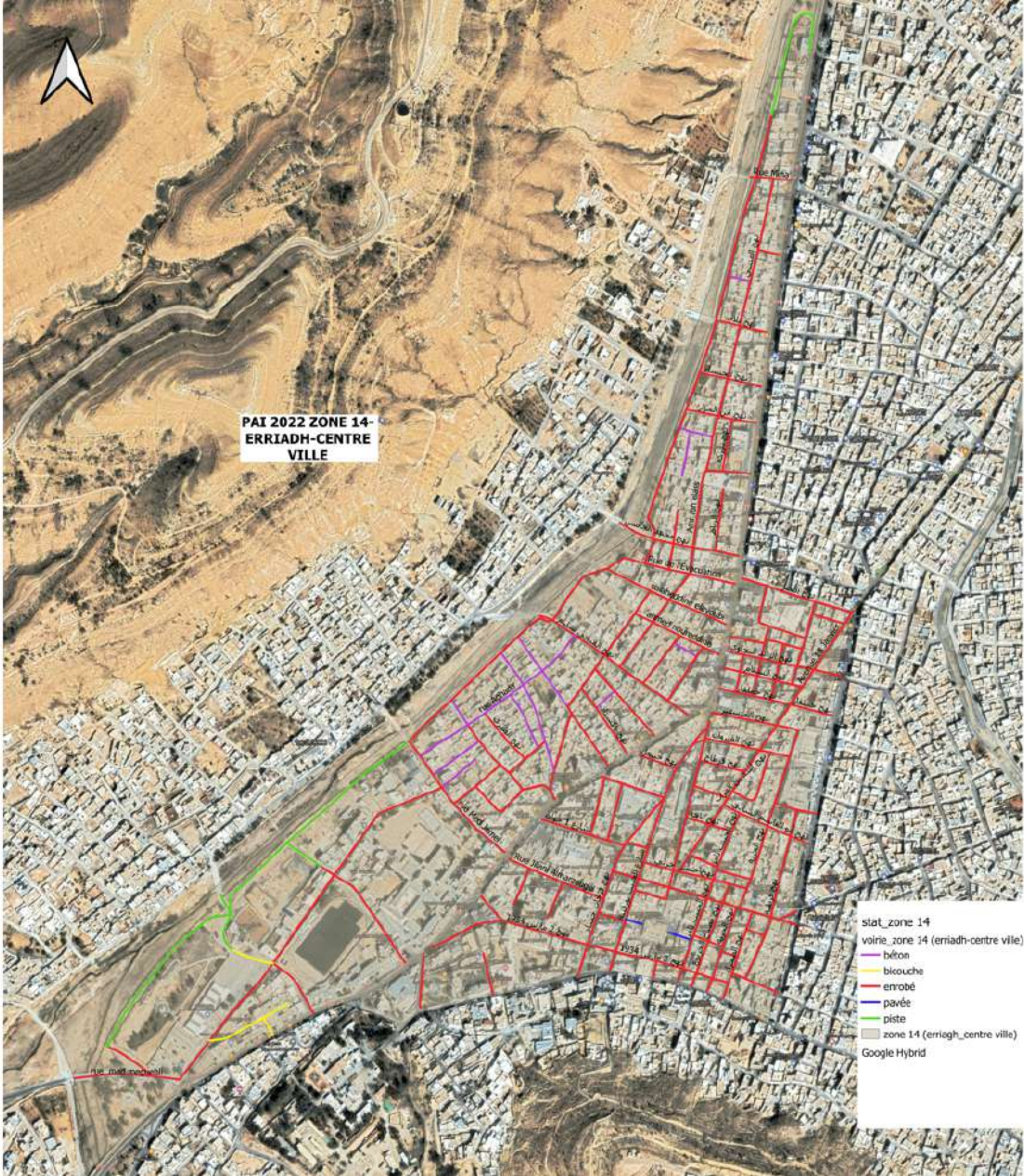

**PAI 2022 ZONE 14 -
ERRIADH-CENTRE
VILLE**

- stat_zone 14
- voire_zone 14 (erriadh-centre ville)
- béton
- blouche
- errobé
- pavée
- piste
- zone 14 (erriadh-centre ville)
- Google Hybrid

num_zone	nom_cité	secteur	S. voirie	enrobé	bicouche	béton	pavée	piste	% revêtement	bon état	mauvais état	% mauvais état	lampe HPL	lampe SHP	S lampes
14	erriadh-centre ville	Elmadina	19976	17101	276	1398	99	1102	94	17841	1033	5	99	389	488

STATISTIQUE PAR TYPE DE REVETEMENT ZONE 14

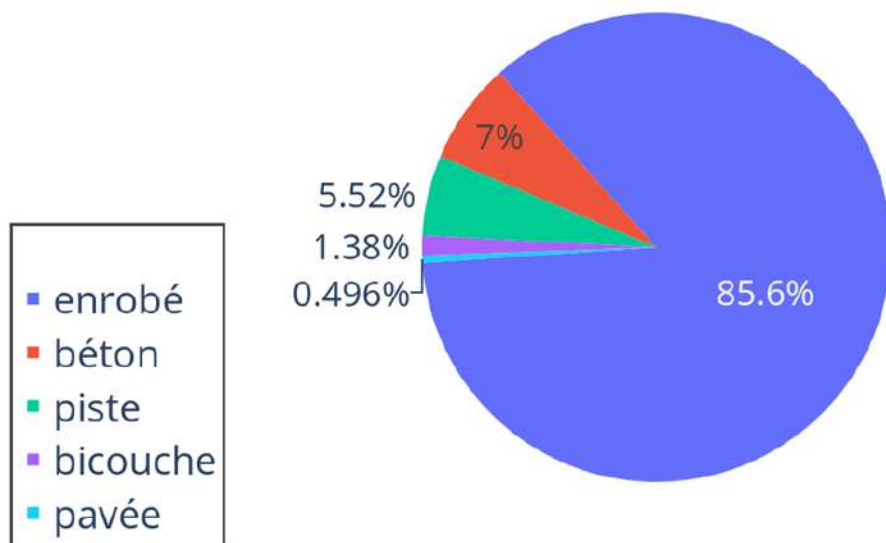

STATISTIQUE PAR ETAT DE REVETEMENT ZONE 14

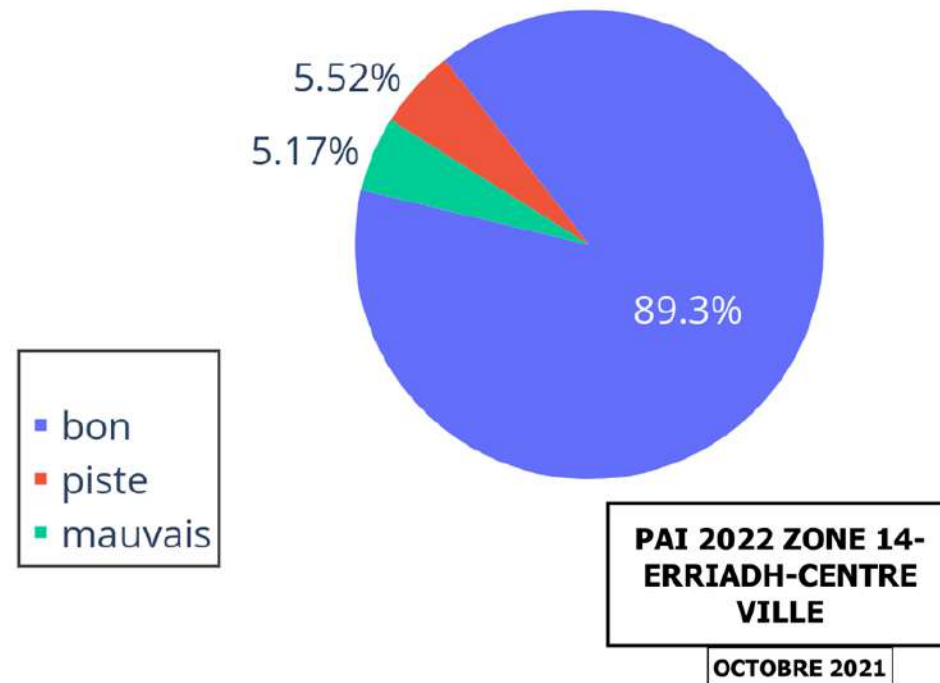

**PAI 2022 ZONE 14-
ERRIADH-CENTRE
VILLE**

OCTOBRE 2021

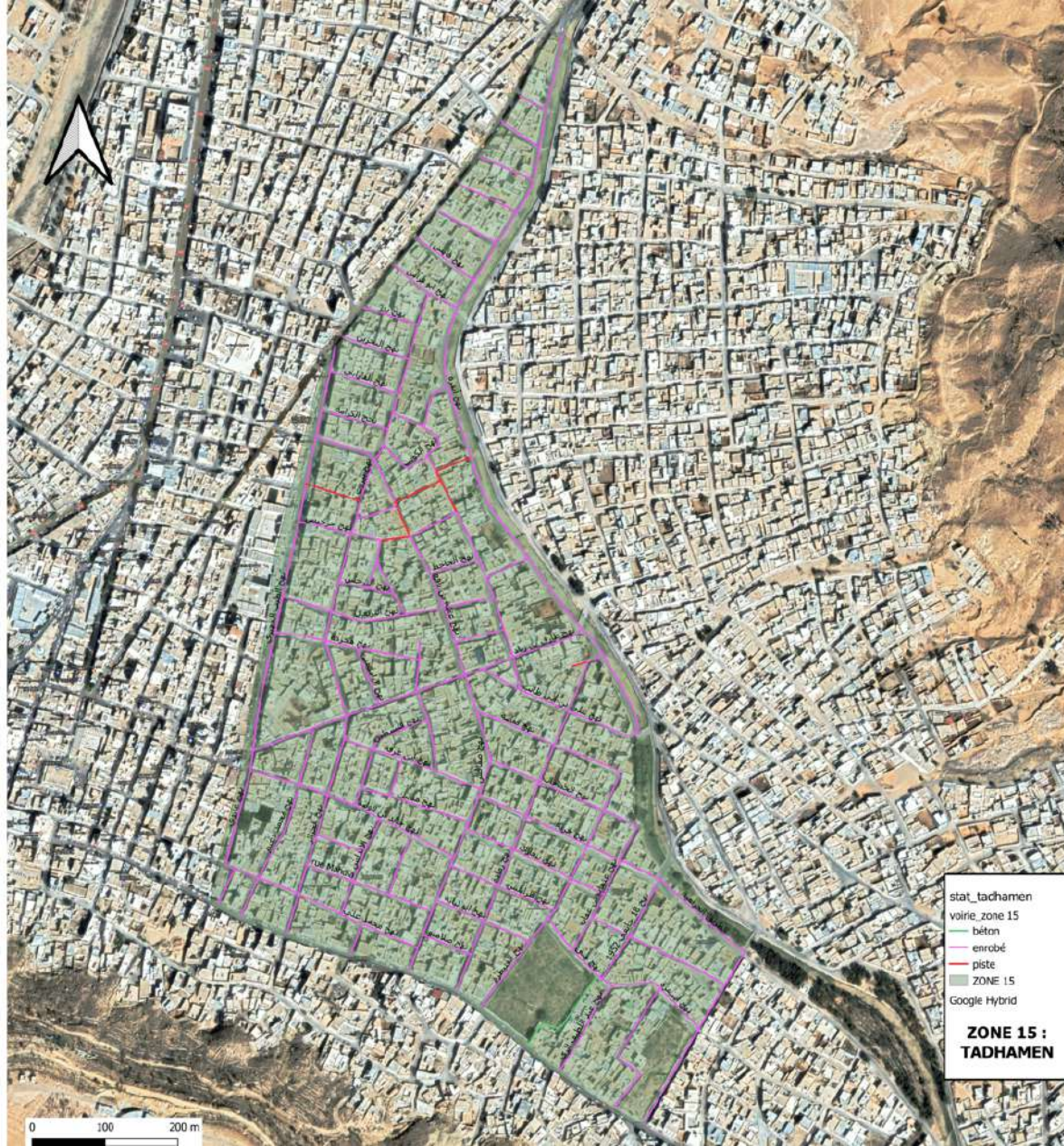

stat_tachamen
voirie_zone 15
béton
enrobé
piste
ZONE 15
Google Hybrid

ZONE 15 :
TADHAMEN

0 100 200 m

num_zone	nom_cité	secteur	surface_ha	Σ voirie	Σ enrobé	Σ béton	Σ piste	% revêtement	S bon état	lampes HPL	lampes SHP	S lampes
15	Tadhamen	tadhamen	47	13410	12888	148	374	97	13036	117	112	229

STATISTIQUE PAR TYPE DE REVETEMENT ZONE 15

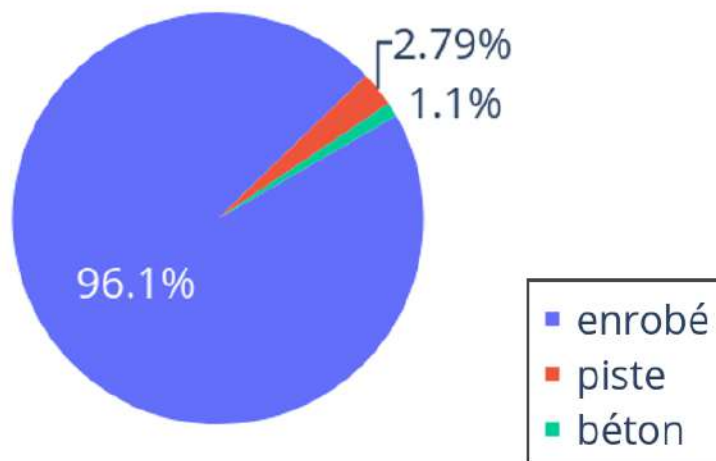

STATISTIQUE PAR ETAT DE REVETEMENT ZONE 15

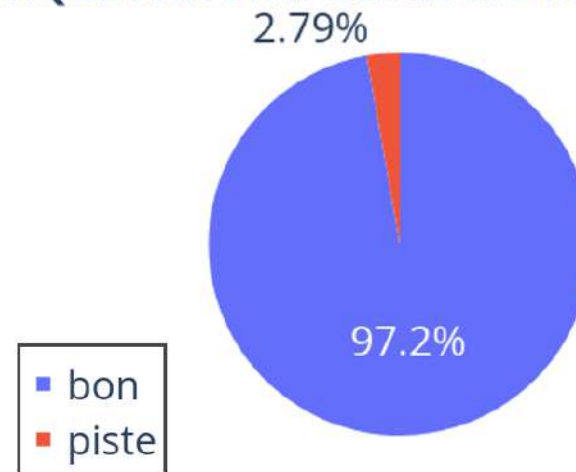

PAI 2022
ZONE 15 :
TADHAMEN
 OCTOBRE 2021



stat_ zone 16

voirie zone 16

— béton

— bicouche

— enrobé

— pavée

— piste

■ zone 16

Google Hybrid

ZONE 16 : ELSSAD ALAMEN

0 100 200 m

secteur	num_zone	Σ enrobé	Σ béton	Σ bicouche	% revêtement	Σ bon état	Σ moyen état	Σ mauvais état	Σ pavée	% mauvais état	lampes HPL	lampes SHP	S lampes	nom_cité	S piste	S voirie
HAUTE TATAOUINE	16	5294	1797	149	89	7153		632	545	8	20	78	98	Essad -Elamen	964	8749

STATISTIQUE PAR TYPE DE REVETEMENT ZONE 16

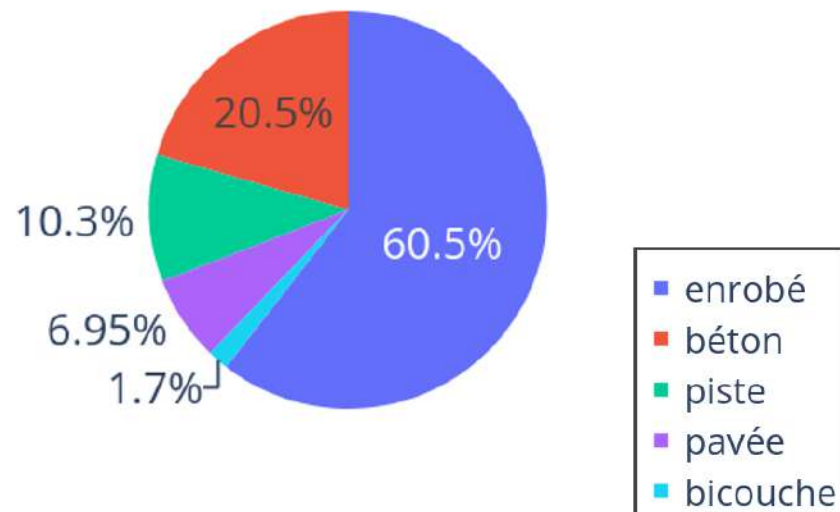

STATISTIQUE PAR ETAT DE REVETEMENT ZONE 16

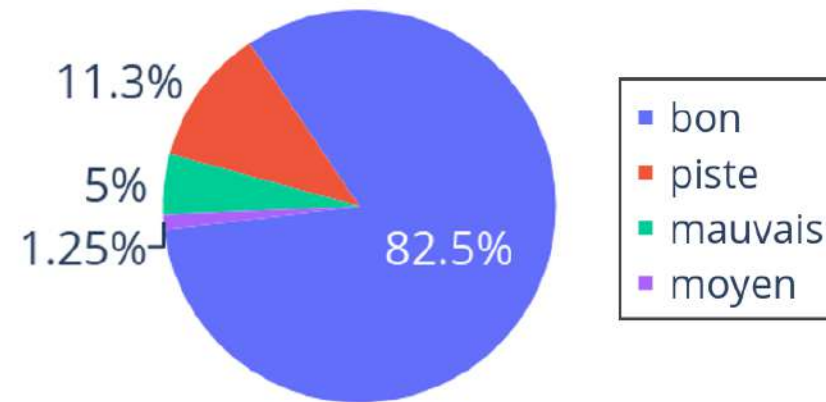

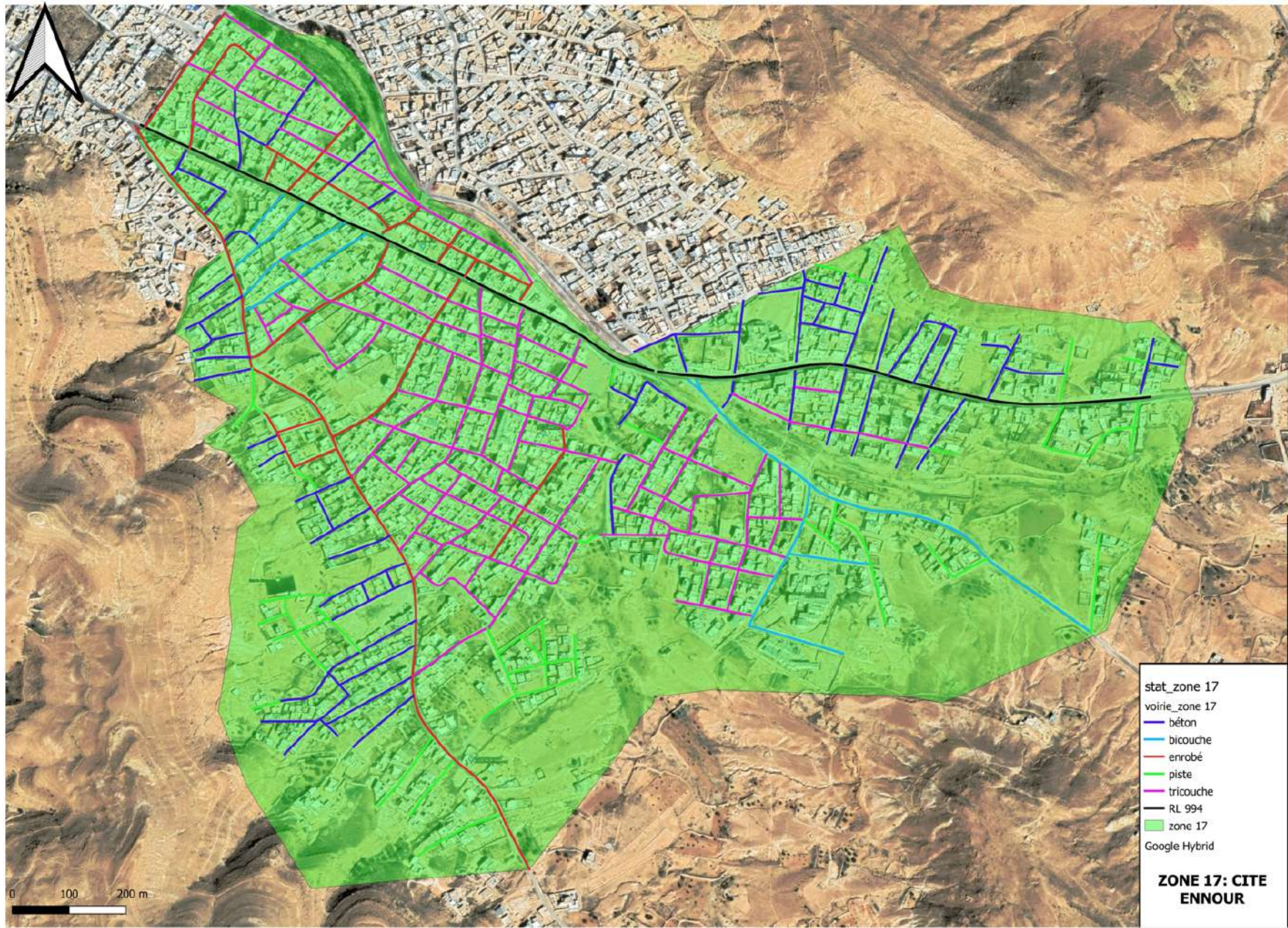

num_zone	nom_cité	secteur	Σ voirie	Σ enrobé	Σ tricouche	Σ bicouche	Σ béton	Σ piste	% revêtement	Σ bon état	Σ moyen état	Σ mauvais état	% mauvais état	lampe HPL	lampe SHP	S lampes
17	Ennour	Tadhamen	30061	4784	11791	2360	7206	3920	87	24885	0	1256	5	40	525	565

STATISTIQUE PAR TYPE DE REVETEMENT ZONE 17

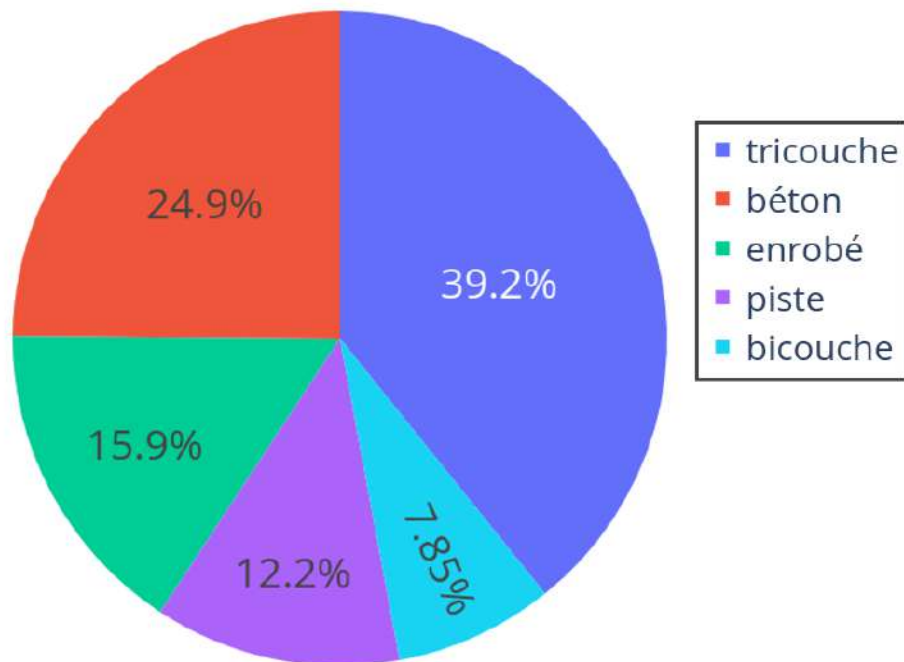

STATISTIQUE PAR ETAT DE REVETEMENT ZONE 17

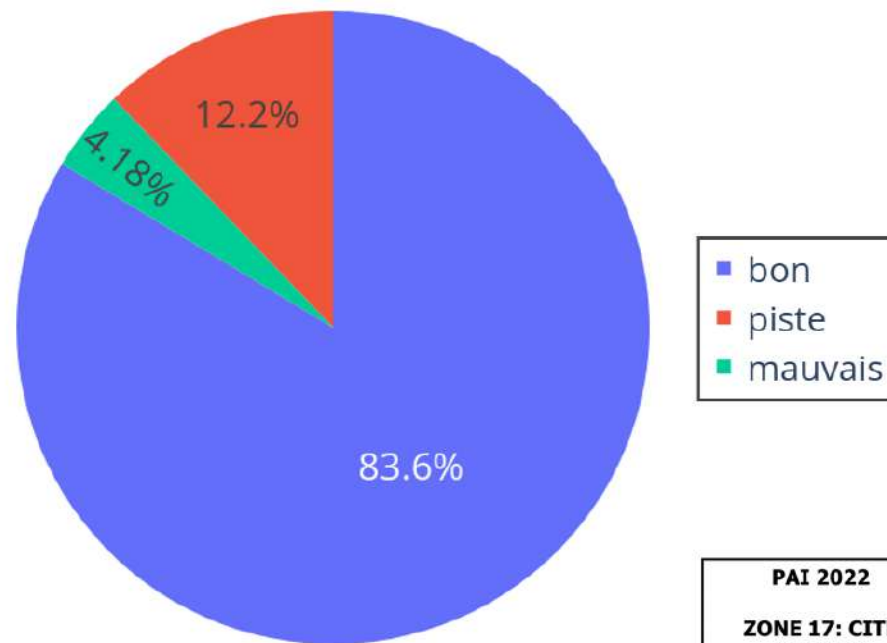

PAI 2022

ZONE 17: CITE
ENNOUR

OCTOBRE 2021

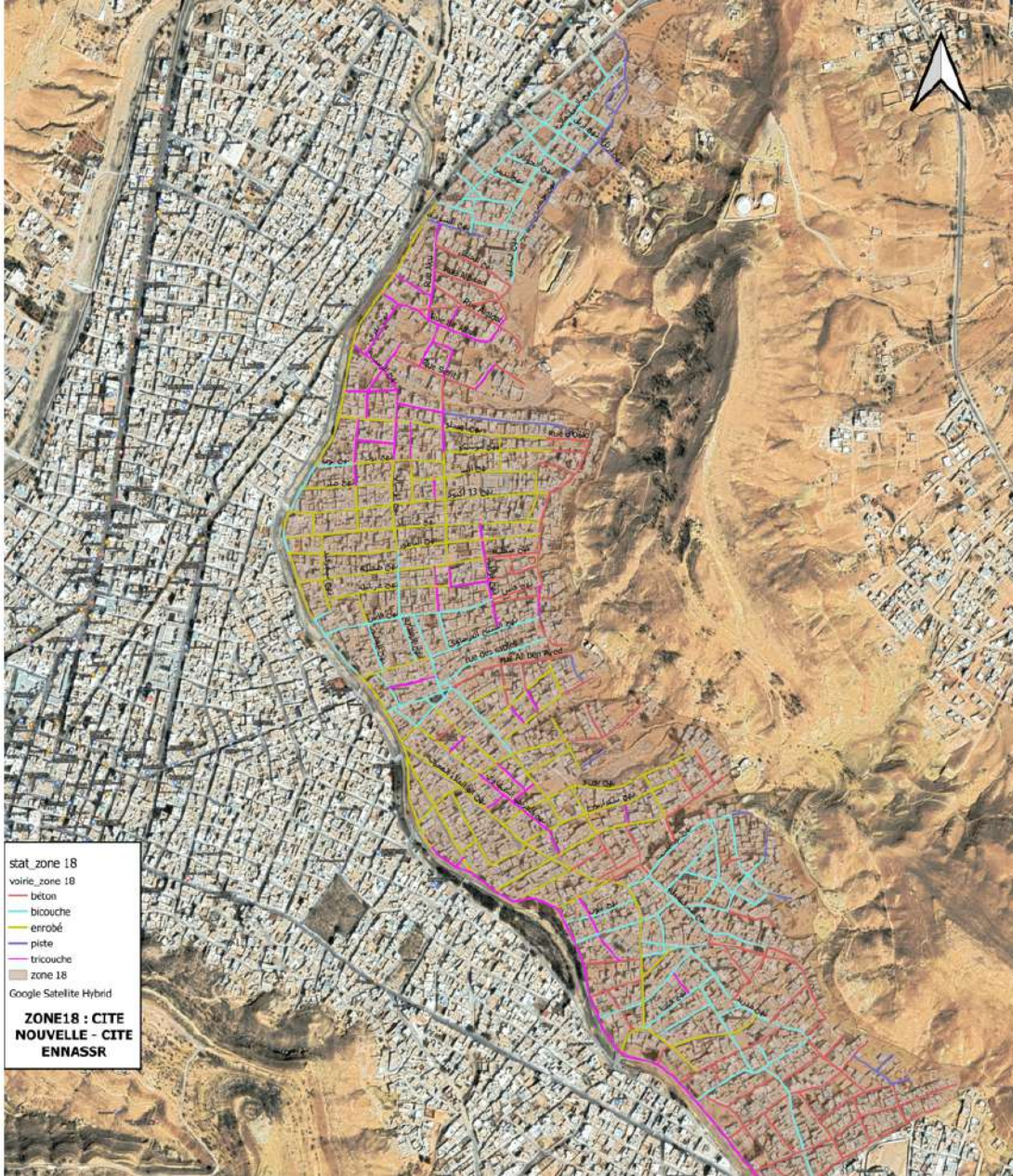

stat_zone 18
voirie_zone 18

- béton
- bicouche
- enrobé
- piste
- tricouche
- zone 18

Google Satellite Hybrid

**ZONE18 : CITE
NOUVELLE - CITE
ENASSR**

num_zone	nom_cité	secteur	Σ voirie	Σ enrobé	Σ tricouche	Σ bicouche	Σ béton	Σ piste	% revêtement	Σ bon état	Σ mauvais état	% mauvais état	lampes HPL	lampes SHP	S lampes
18	ennassr_cité nouvelle	Ennasr-Oued ekgameh	37252	12176	5126	9380	8884	1686	95	28126	7450	21	27	536	563

STATISTIQUE PAR TYPE DE REVETEMENT ZONE 18

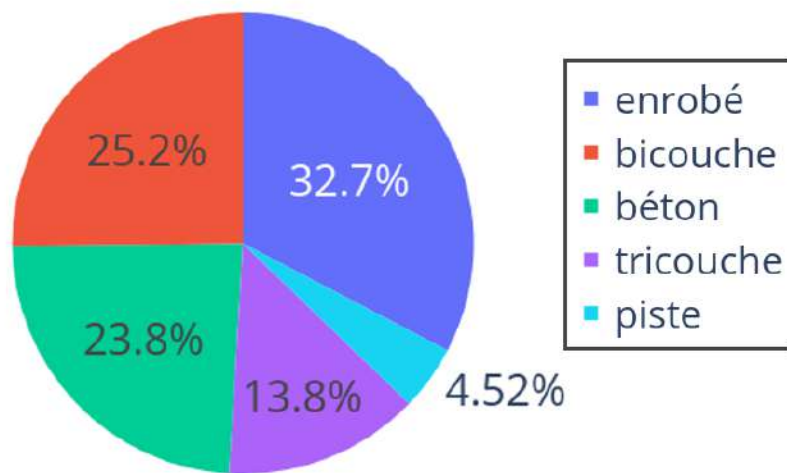

STATISTIQUE PAR ETAT DE REVETEMENT ZONE 18

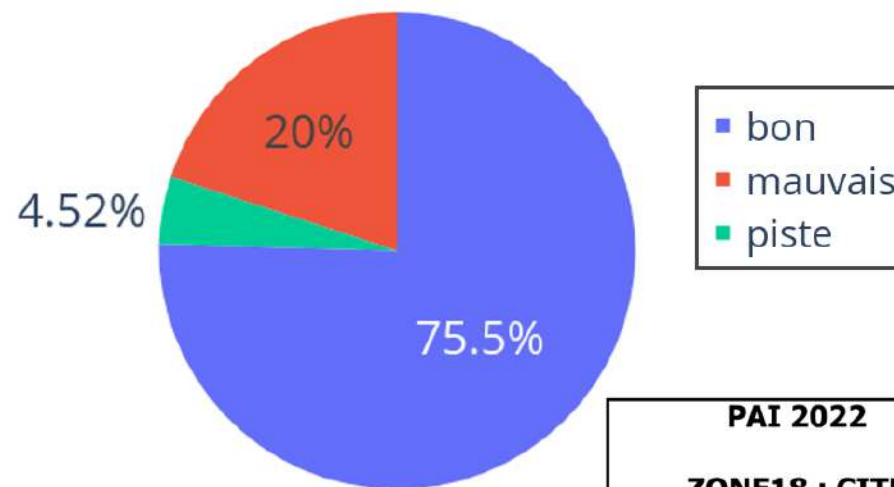

PAI 2022

ZONE18 : CITE
NOUVELLE - CITE
ENNASSR

OCTOBRE 2021

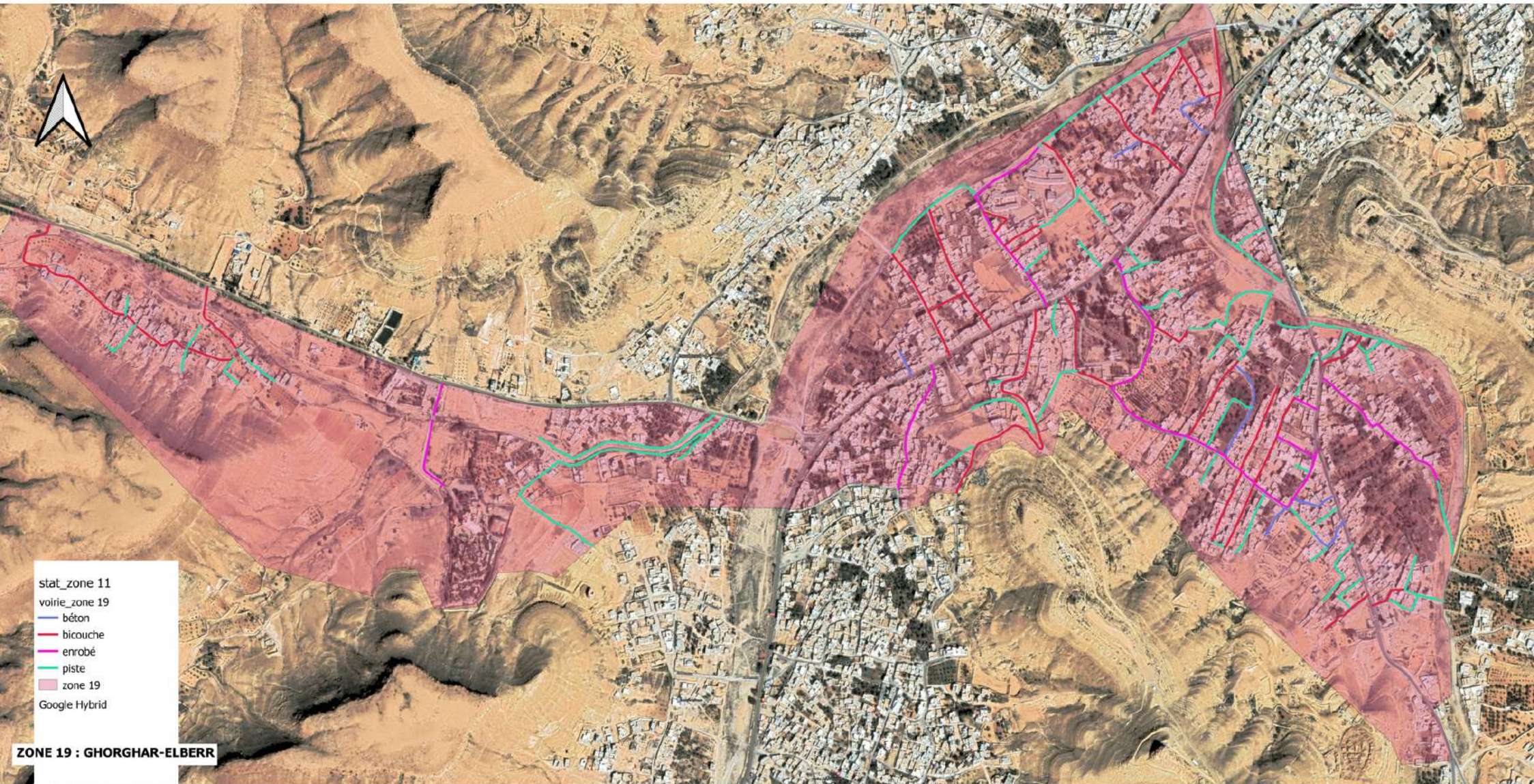

ZONE 19 : GHORGHAR-ELBERR

num_zone	nom_cité	secteur	S voirie	S enrobé	S bicouche	S béton	S piste	% revêtement	S bon état	S moyen état	S mauvais état	% mauvais état	lampe HPL	lampe SHP	S lampes
19	Elberr_Ghorghar	Elberr_Ghorghar	17113	2437	5984	940	7752	55	7448	894	1019	11	44	300	344

STATISTIQUE PAR TYPE DE REVETEMENT ZONE 19

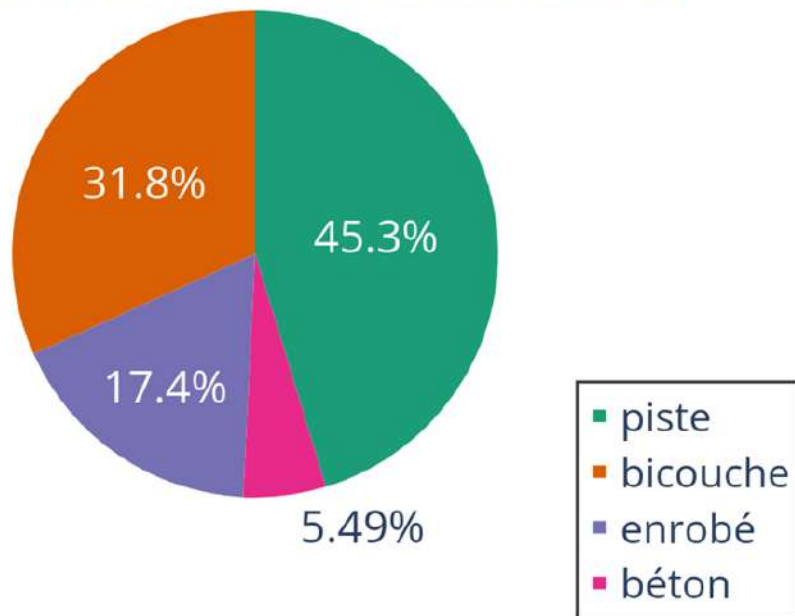

STATISTIQUE PAR ETAT DE REVETEMENT ZONE 19

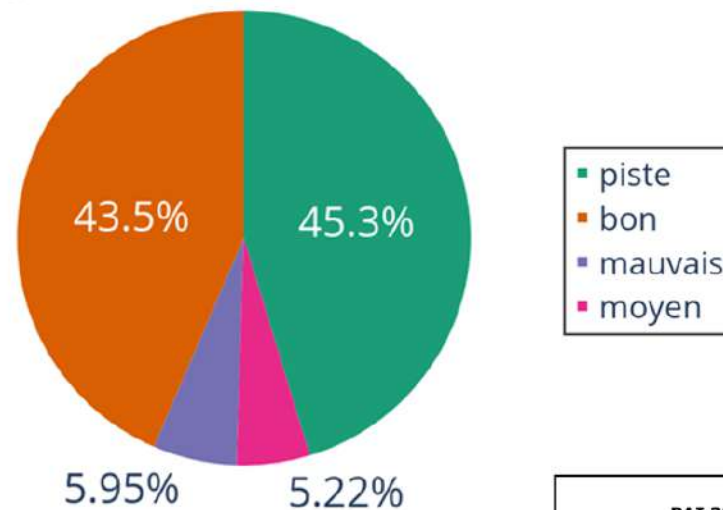

PAI 2022
ZONE 19 : GHORGHAR-ELBERR

OCTOBRE 2021



**ZONE 20 : KSAR MEGUBLA -
ESSALEM**

- stat_zone 20
- zone 20
- voirie_zone 20
- béton
- bicouche
- enrobé
- piste
- tricouche
- Google Hybrid

num_zone	nom_cité	secteur	Σ voirie	Σ enrobé	Σ tricouche	Σ bicouche	Σ béton	Σ piste	% revêtement	Σ bon état	Σ moyen état	Σ mauvais état	% mauvais état	lampes HPL	lampes SHP	S lampes
20	Ksar megubla-Essalem	ksar meguabla	13993	4431	2017	1858	858	4829	65	8417	0	747	8	48	280	328

STATISTIQUE PAR TYPE DE REVETEMENT ZONE 20

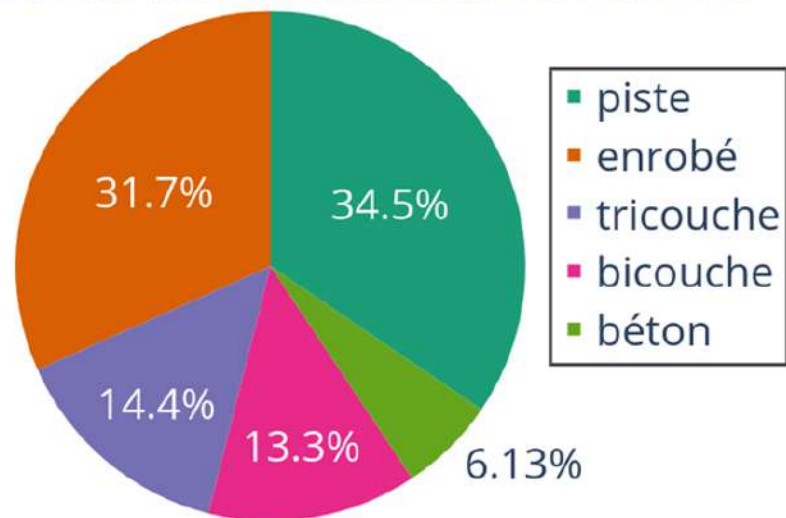

STATISTIQUE PAR ETAT DE REVETEMENT ZONE 20

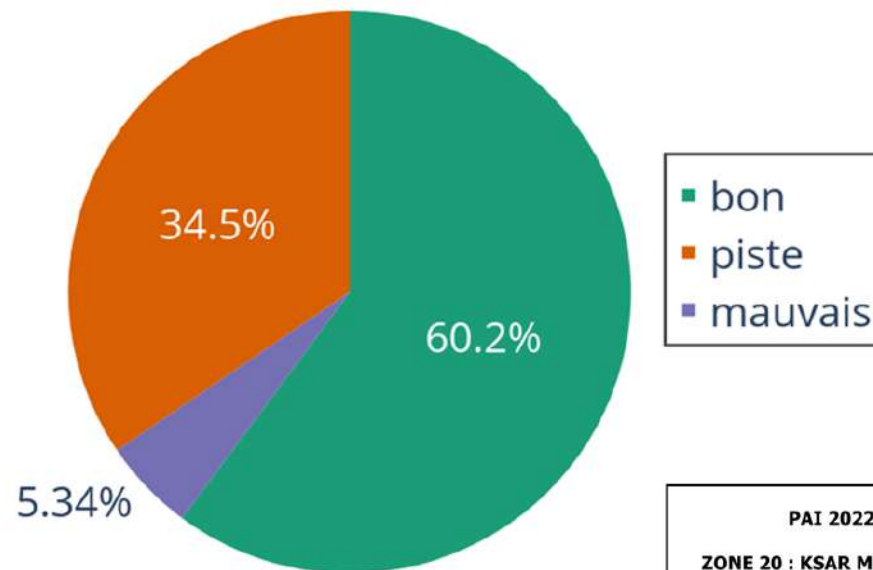

PAI 2022
 ZONE 20 : KSAR MEGUBLA -
 ESSALEM

OCTOBRE 2021

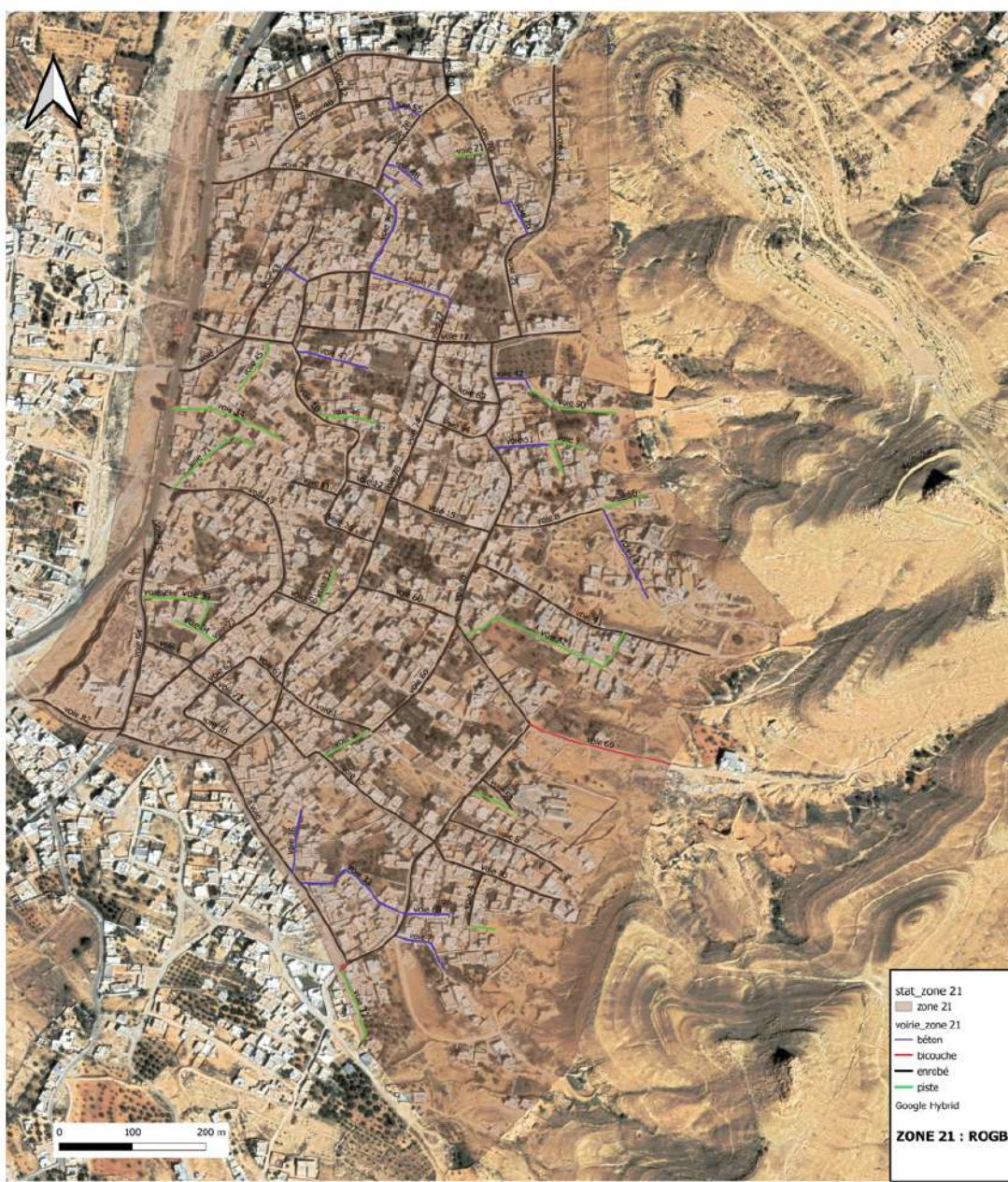

stat_zone 21
zone 21
voirie_zone 21
béton
tracouche
enrobé
piste
Google Hybrid

ZONE 21 : ROGBA

num_zone	nom_cité	secteur	S voirie	S enrobé	S bicouche	S béton	S piste	% revêtement	S bon état	S moyen état	lampes HPL	lampes SHP	S lampes
21	Rogba 1	Rogba	13932	10351	218	1388	1975	86	11739	218	172	138	310

STATISTIQUE PAR TYPE DE REVETEMENT ZONE 21

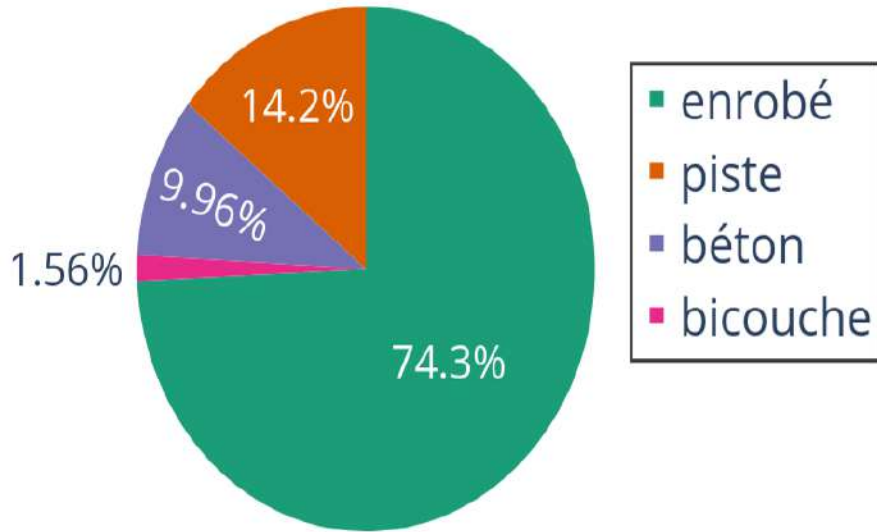

STATISTIQUES PAR ETAT DE REVETEMENT ZONE 21

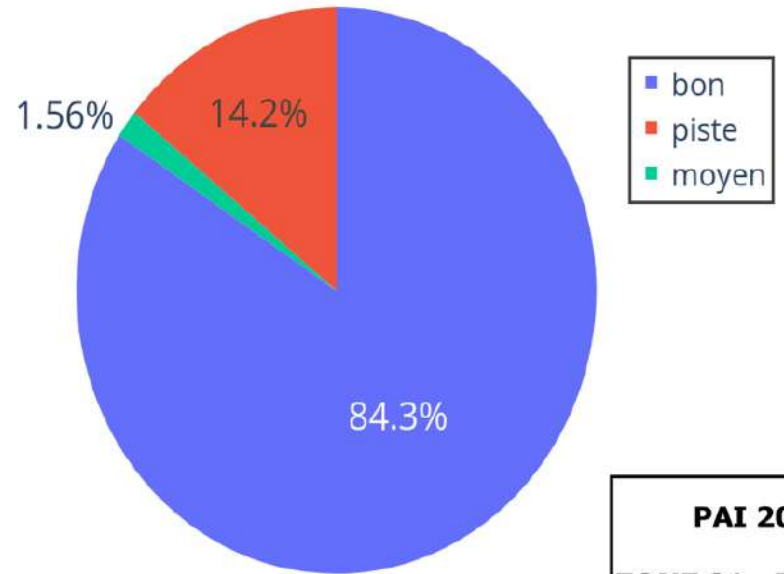

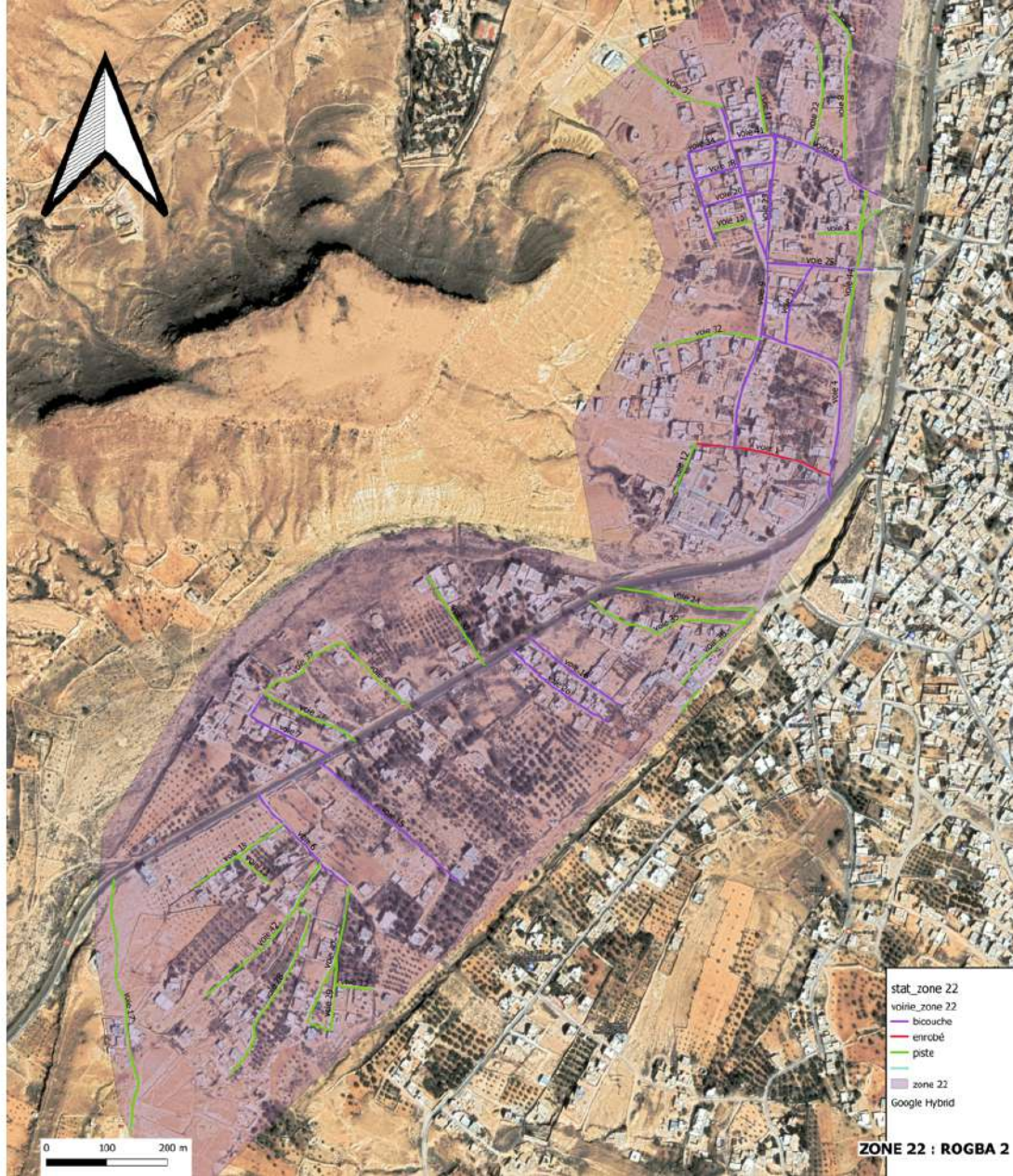

- stat_zone 22
- virie_zone 22
- bicouche
- enrctbé
- piste
- zone 22
- Google Hybrid

ZONE 22 : ROGBA 2

num_zone	nom_cité	secteur	S voirie	S enrobé	S bicouche	S piste	% revêtement	S bon état	S moyen état	S mauvais état	% mauvais état	lampes HPL	lampes SHP	S lampes
22	Rogba 2	Rogba	8142	231	3302	4609	43	371	2539	623	18	10	39	49

STATISTIQUE PAR TYPE REVETEMENT ZONE 22

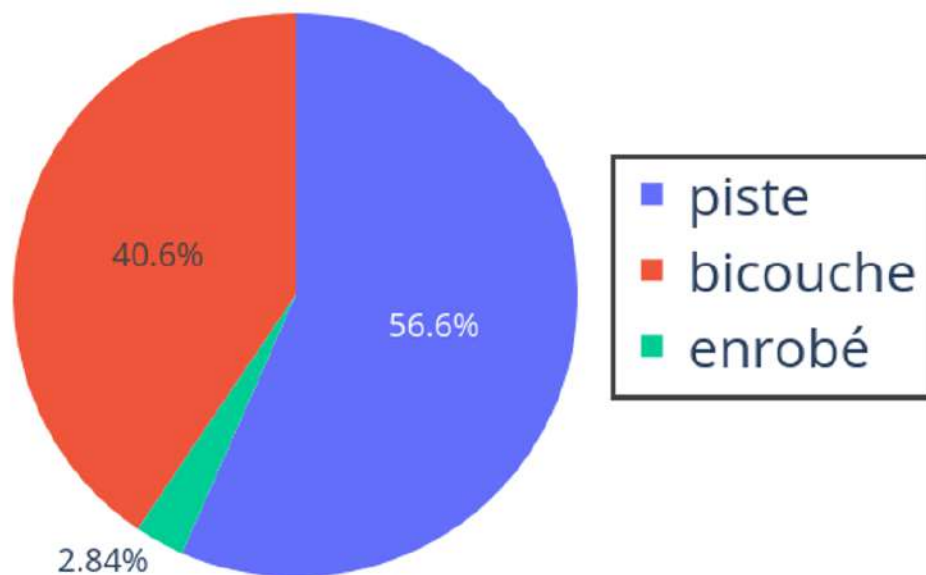

STATISTIQUE PAR ETAT DE REVETEMENT ZONE 22

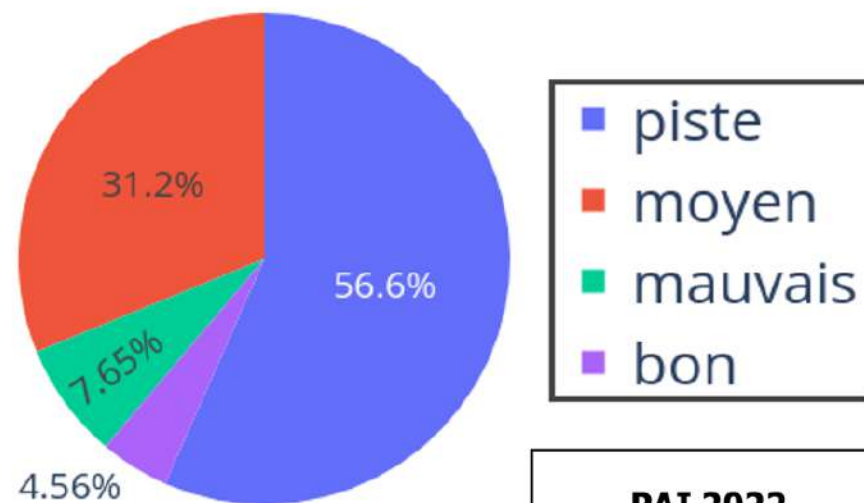

PAI 2022
ZONE 22 : ROGBA 2

OCTOBRE 2021

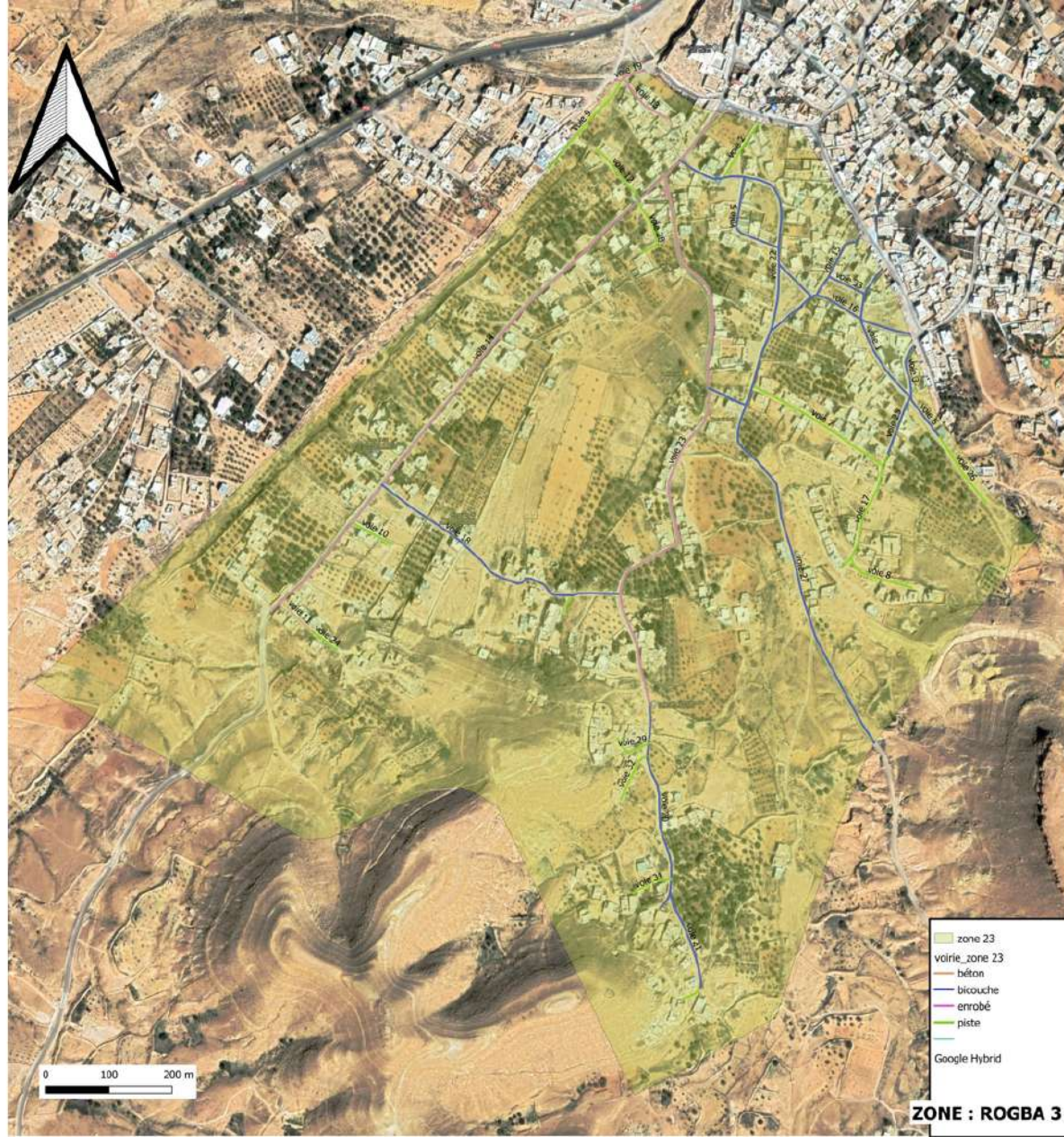

ZONE : ROGBA 3

num_zone	nom_cité	secteur	S voirie	S enrobé	S bicouche	S béton	S piste	% revêtement	S bon état	S moyen état	S mauvais état	% mauvais état	lampes HPL	lampes SHP	S lampes
23	Rogba 3	Rogba	7025	2302	3280	69	1374	80	2533	2464	654	12	24	34	58

STATISTIQUE PAR TYPE DE REVETEMENT ZONE 23

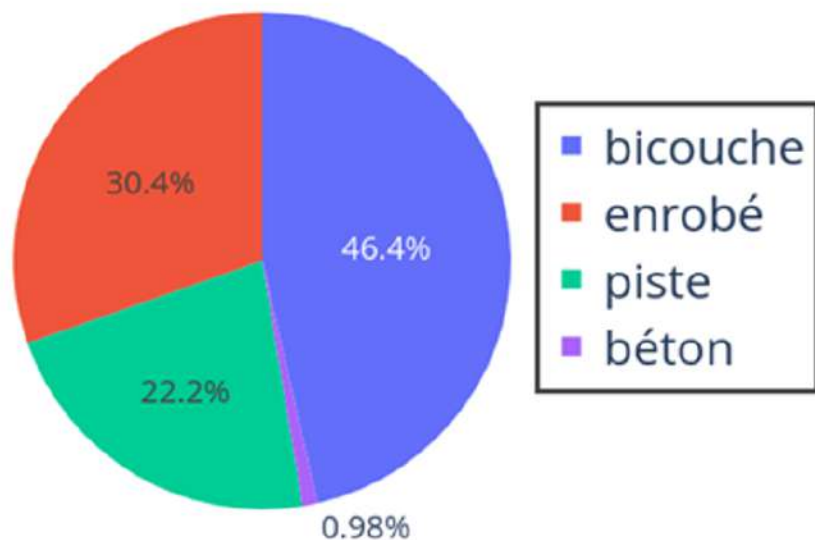

STATISTIQUE PAR ETAT DE REVETEMENT ZONE 23

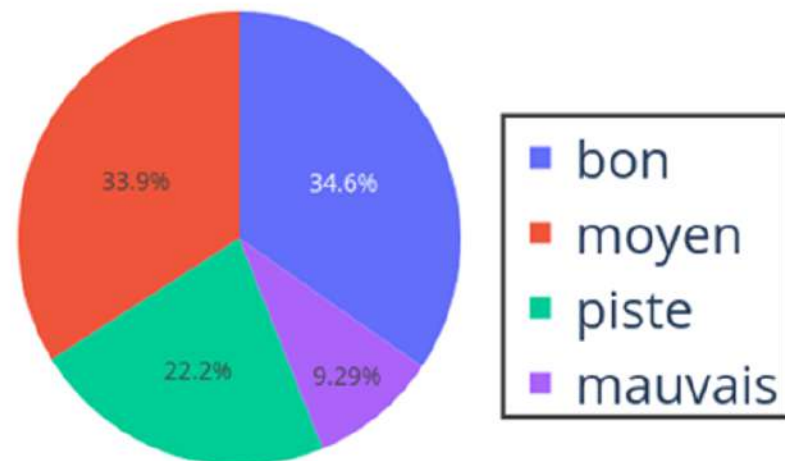

PAI 2022
ZONE : ROGBA 3

OCTOBRE 2021

المشاريع الجارية و المبرمجة

الحي أو المنطقة	نوع الدخل	الطوابق المعبر	اتجار المشروع
تصويب	تصعيد الطرقات	804	برنامج الاستعمار البنكي لسنة 2019
		808	برنامج الاستعمار البنكي لسنة 2020
حي ابي سما	تصعيد الطرقات	474	برنامج الاستعمار البنكي لسنة 2019
		418	برنامج التهيئة الترابية
حي امير	ماء صالح للشراب	288	برنامج الاستعمار البنكي لسنة 2021
حي المسير 1	تصعيد الطرقات	1704	برنامج الاستعمار البنكي لسنة 2019
	تطوير عمومي	115	
حي الرهبة 1	تطوير عمومي	104	برنامج الاستعمار البنكي لسنة 2021
	تصعيد الطرقات	361	برنامج التهيئة الترابية
حي الرهبة 2	تطوير عمومي	493	برنامج الاستعمار البنكي لسنة 2021
	تصعيد الطرقات	564	برنامج التهيئة الترابية
حي الرهبة 3	تصعيد الطرقات	438	برنامج التهيئة الترابية
حي البراس	تطوير عمومي	448	برنامج الاستعمار البنكي لسنة 2021
حي السلام	تطوير عمومي	174	برنامج الاستعمار البنكي لسنة 2021
	تصعيد الطرقات	130	برنامج الاستعمار البنكي لسنة 2020
حي المهرجاب 2	تصعيد الطرقات	245	برنامج التهيئة الترابية
حي المهرجاب 3	ماء صالح للشراب	91	برنامج الاستعمار البنكي لسنة 2020
حي المهرجاب 4	تصعيد الطرقات	300	برنامج التهيئة الترابية
	تطوير عمومي	300	برنامج الاستعمار البنكي لسنة 2021
حي الموطئين	تطوير عمومي	290	برنامج الاستعمار البنكي لسنة 2021
حي النزهة	تصعيد الطرقات	1200	برنامج التهيئة الترابية
	تطوير عمومي	600	برنامج الاستعمار البنكي لسنة 2021
حي سهرمت	تصعيد الطرقات	160	برنامج التهيئة الترابية
حي سايح	تطوير عمومي	170	برنامج الاستعمار البنكي لسنة 2021

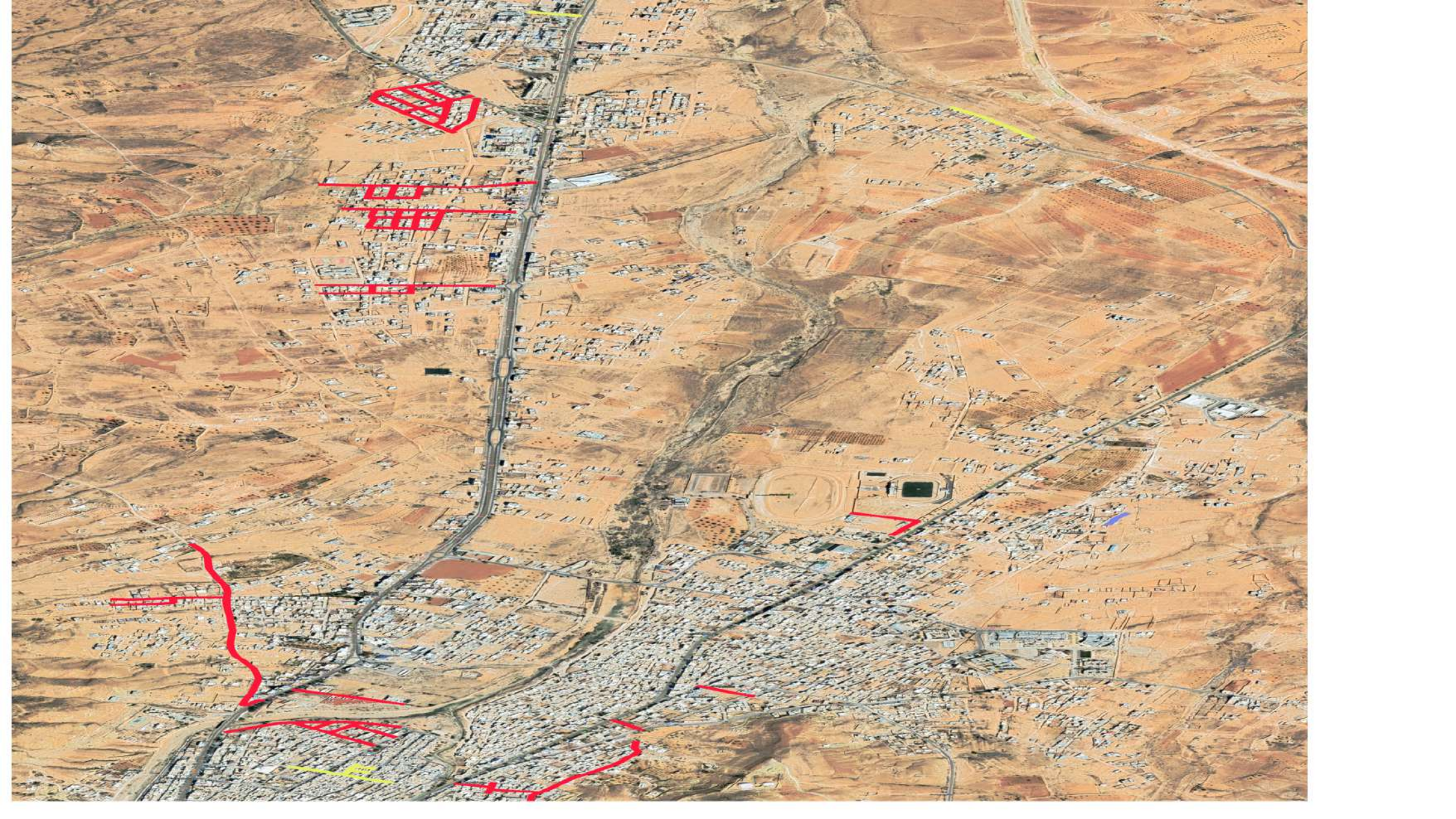



المشاريع الجارية و المبرمجة	الطول الجملي	عدد الأحياء أو المناطق
تطهير	1368	2
برنامج الاستثمار البلدي لسنة 2020	1368	2
تعبيد الطرقات	13402	19
برنامج الاستثمار البلدي لسنة 2019	2178	4
برنامج الاستثمار البلدي لسنة 2020	938	2
برنامج الاستثمار البلدي لسنة 2021	1790	1
برنامج التنمية المندمجة	8496	12
تنوير عمومي	118	11
برنامج الاستثمار البلدي لسنة 2021	118	11
ماء صالح للشرب	989	4
برنامج الاستثمار البلدي لسنة 2020	989	4

المشاريع حسب المناطق	الطول الجملي
21	
تعبيد الطرقات	361
حي الرقبة 1	361
تنوير عمومي	12
حي الرقبة 1	12
22	
تعبيد الطرقات	564
حي الرقبة 2	564
تنوير عمومي	10
حي الرقبة 2	10
23	
تعبيد الطرقات	438
حي الرقبة 3	438

المشاريع حسب المناطق	الطول الجملي
20	1887
تطهير	668
قصر المقابلة	668
تعبيد الطرقات	780
حي السلام	130
قصر المقابلة	650
تنوير عمومي	9
حي السلام	9
ماء صالح للشرب	430
قصر المقابلة	430

المشاريع حسب المناطق	الطول الجملي
19	
تطهير	700
غرغار	700
تعبيد الطرقات	300
غرغار	300
تنوير عمومي	9
حي بياش	9
ماء صالح للشرب	468
حي البر	288
غرغار	180

المشاريع حسب المناطق	الطول الجملي
10	1612
تعبيد الطرقات	1612
تمزوت	1612
11	
ماء صالح للشرب	91
حي المهرجان 3	91
12	
تنوير عمومي	14
حي المهرجان 4	14
13	
تعبيد الطرقات	150
حي برومرت	150
14	
تنوير عمومي	24
حي الرياض	15
وسط المدينة	9
15	9
تنوير عمومي	9
حي التضامن	9
16	
تنوير عمومي	11
حي الموظفين	11
18	
تعبيد الطرقات	892
حي ابن سينا	892

المشاريع حسب المناطق	الطول الجملي
1	
تعبيد الطرقات	1790
حي التحرير 1	1790
تنوير عمومي	3
حي التحرير 1	3
3	
تعبيد الطرقات	1790
حي عباس 1	1790
4	
تعبيد الطرقات	280
حي عباس 2	280
5	
تعبيد الطرقات	3000
حي عباس 3	3000
7	
تعبيد الطرقات	1200
حي النزهة	1200
تنوير عمومي	17
حي النزهة	17
9	
تعبيد الطرقات	245
حي المهرجان 2	245